# Elizaveta M

altezza: **178**

seno: **81**

vita: **59**

fianchi: **92**

scarpe: **39**

occhi: **grigio-verde**

capelli: **castano chiaro**

height: **5,10**

bust: **32**

waist: **23 1/2**

hips: **36 1/2**

shoes: **6**

eyes: **grey-green**

hair: **light brown**

# BOOK

GLORIA JEANS
POSE MAGAZINE 65
ВЕСНА-ЛЕТО 2023

GLORIA JEANS

## MAISON BOHEMIQUE — НЕ ОГРОМНАЯ КОМПАНИЯ, А ЭКСПЕРИМЕНТАЛЬНАЯ СТУДИЯ. И В ЭТОМ ПЛАНЕ НАМ БЛИЖЕ ВСЕГО ФИЛОСОФИЯ АЗЗЕДИНА АЛАЙИ

Пальто из тюля и перьев страуса, MAISON BOHEMIQUE



ФОТО: DAMIR ZHUKENOV; СТИЛЬ: EKATERINA CASSINA; МОДЕЛЬ: LIZA MINAEVA @V PROJECT MODELS; МАКИЯЖ: ANDREY SHULKOV; ПРИЧЕСКА: MARIA MILITTSYNA; ГРУМИНГ: ROMAN MOKROGUZOV; МАНИКЮР: ELENA CHERYAKOVA; АССИСТЕНТ СТИЛИСТА: LIZA SHISHKINA; АССИСТЕНТ ФОТОГРАФА: MAN VAKHUAEV @BOLD MOSCOW; ПРОДЮСЕР: ELENA SEROVA; АССИСТЕНТ ПРОДЮСЕРА: SVETLANA SUZDALEVA

Платье из тюля, MAISON BOHEMIQUE

Vestido con estampado 'tie-dye' en poliéster reciclado (45,99 €), de **Mango**. Biquini en croché (145 €), de **All That She Loves**.

Top 'halter' de croché con flecos XL (890 €), pantalones desagujados con flores bordadas y bandolera en macramé (850 €), todo de **Paco Rabanne**.

Bañador tejido en color mostaza (165 €), de **Antik Batik**. Camisa 'oversize' en algodón orgánico con detalles bordados en las mangas (59,99 €), de **H&M**.

# EL GRAN AZUL

MECIDOS POR LA BRISA MARINA Y CON UNA RESUELTA VOCACIÓN SOSTENIBLE, LOS TEJIDOS DE FACTURA ARTESANAL SE ALÍAN CON COLORES INSPIRADOS EN LA NATURALEZA. SÍGUELES LA PISTA PARA VIVIR UN VERANO EN PLENA CALMA.

FOTOS: MARIO SIERRA. REALIZACIÓN: BÁRBARA GARRALDA Y SYLVIA MONTOLIÚ

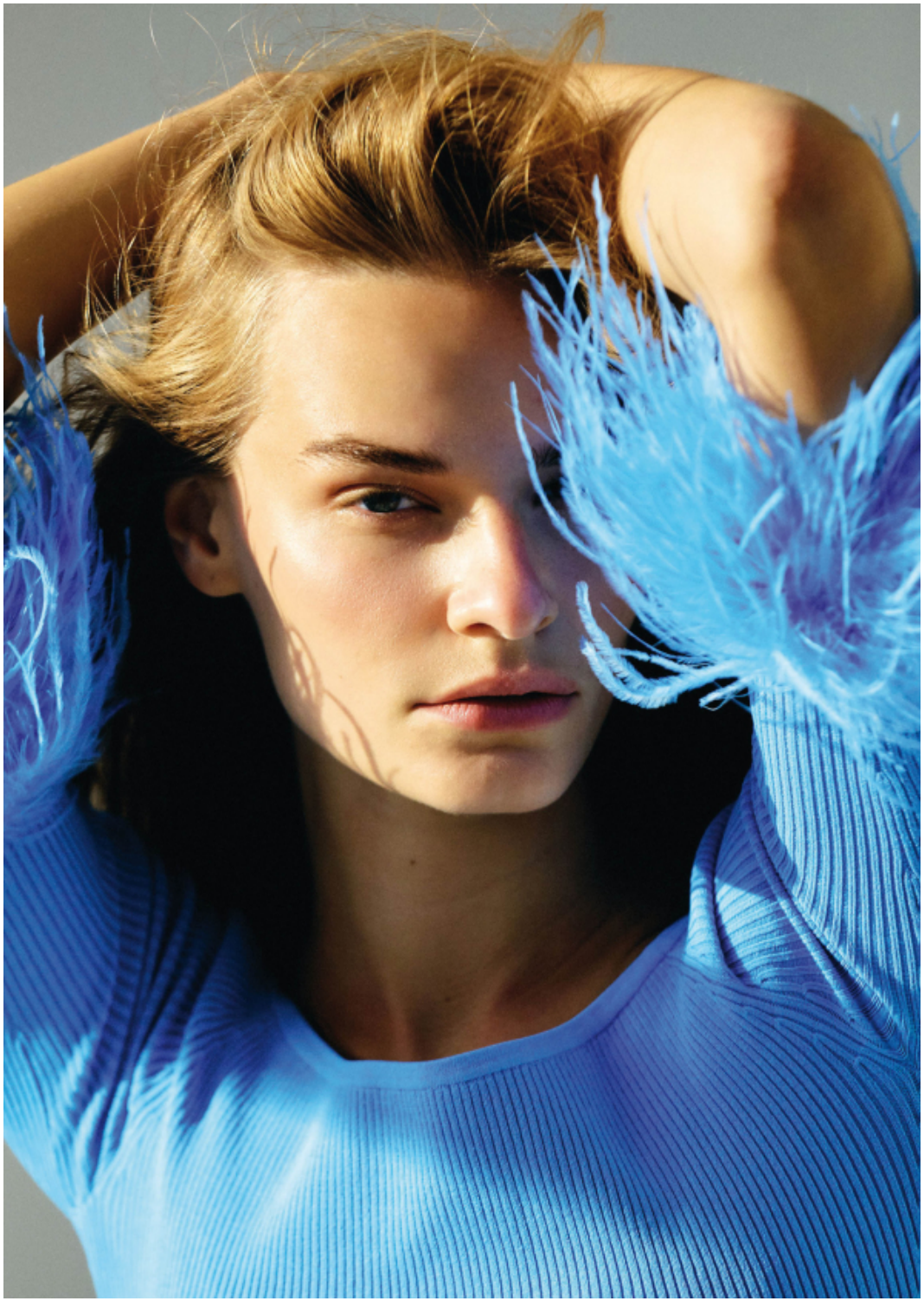

Водолазка, жакет и брюки, **Otocyon,** 6000, 20 000 и 14 000 руб.; топ, **P.P.S.,** 5490 руб.; туфли, **Casadei,** цена по запросу

## Удивляй

В детстве фраза «оделась как капуста» звучала довольно обидно, но теперь всё ясно: мы просто с малых лет осваивали технику многослойности.

Vestido largo de punto grueso (595 €), de **Max Mara**. Sandalias 'Naileen' (89,90 €), de **Geox**.

En la otra pág.: triquini con textura y nudo (35,99 €), de **Énfasis para El Corte Inglés**. Gargantilla trenzada (462 €), de **Elisabetta Franchi**.

FOTO: MARIO SIERRA. REALIZACIÓN: BÁRBARA GARRALADA Y SYLVIA MONTOLIÚ. VESTIDO CUT OUT CON PLECOS DE CHLOÉ Y BARLICHAS DE RAFIA DE PLA SHOES.

# ELLE MODA

## Acompáñanos en *un viaje de excepción* a través de *la naturaleza*... y el metaverso.

FASHION

SCAN ME