Emmi Boehm

altezza: **174**

seno: **77**

vita: **58**

fianchi: **88**

scarpe: **39**

occhi: **verde-blu**

capelli: **castani**

height: **5,8 1/2**

bust: **30 1/2**

waist: **23**

hips: **34 1/2**

shoes: **6**

eyes:

hair: **brown**

BOOK

Trench ampio e camicia con doppio colletto di cotone, pantaloni in denim, stivaletto di pelle, Tod's

Cappotto di pelle, giacca e pantalone di lana, sabot di pelle, Tod's

ELLE ITALIA
elle.it
Weekly
Moda per due
GIOCHI di COPPIA
Nicola Piovani
SE AVESSIMO UN MINISTERO DELL'ARTE
EMMI BÖHM E PETER BÖHM
Jane Campion
HO IN MENTE FILM CHE VI SORPRENDERANNO
Speciale Capelli
ESPERIENZE IN SALONE E NUOVI RITUALI
Algeri
MEDITERRANEO SCONOSCIUTO
N. 35 - 19/09/2024 SETTIMANALE
IN EDICOLA DAL 12/09/2024

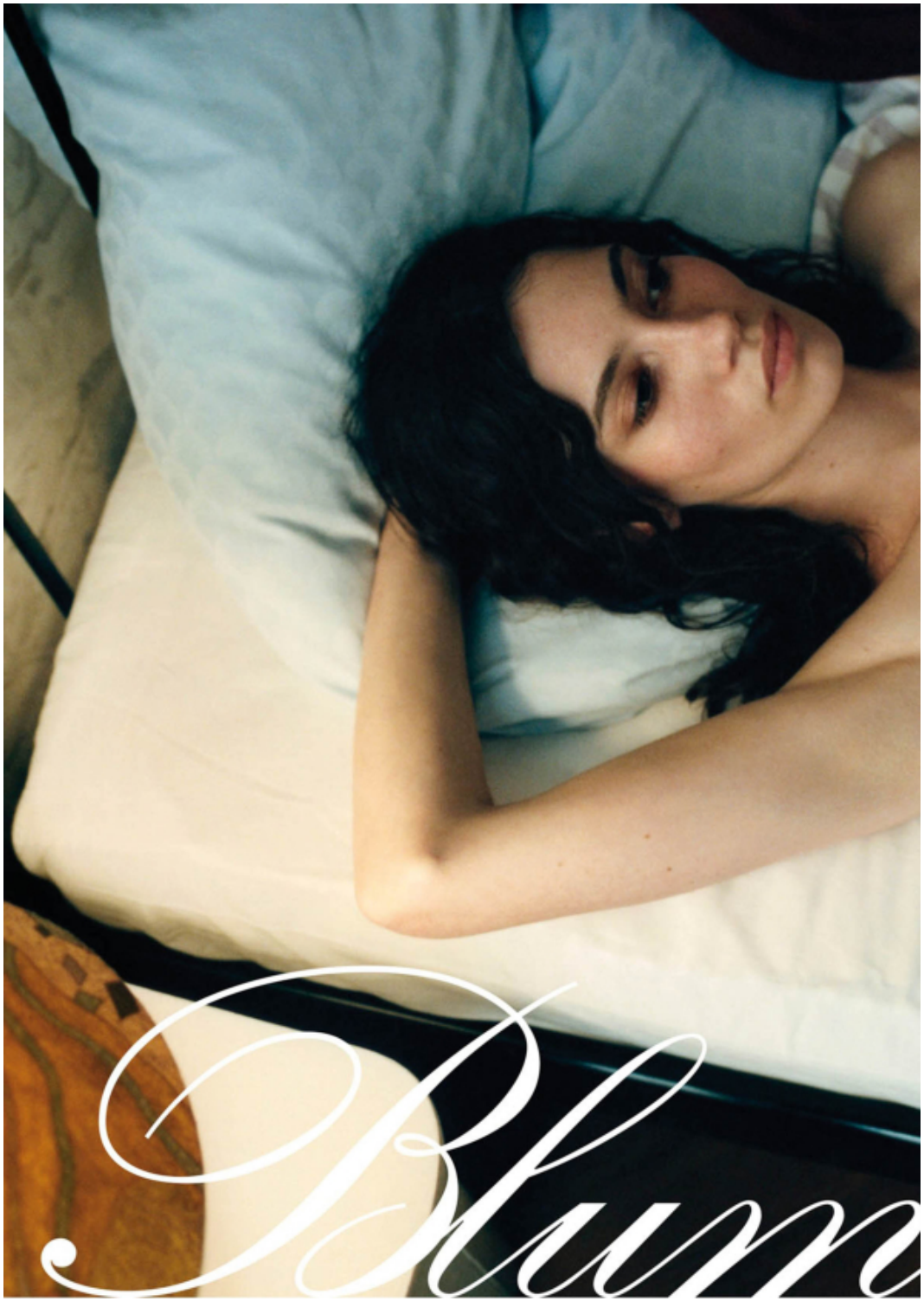
Blumarine

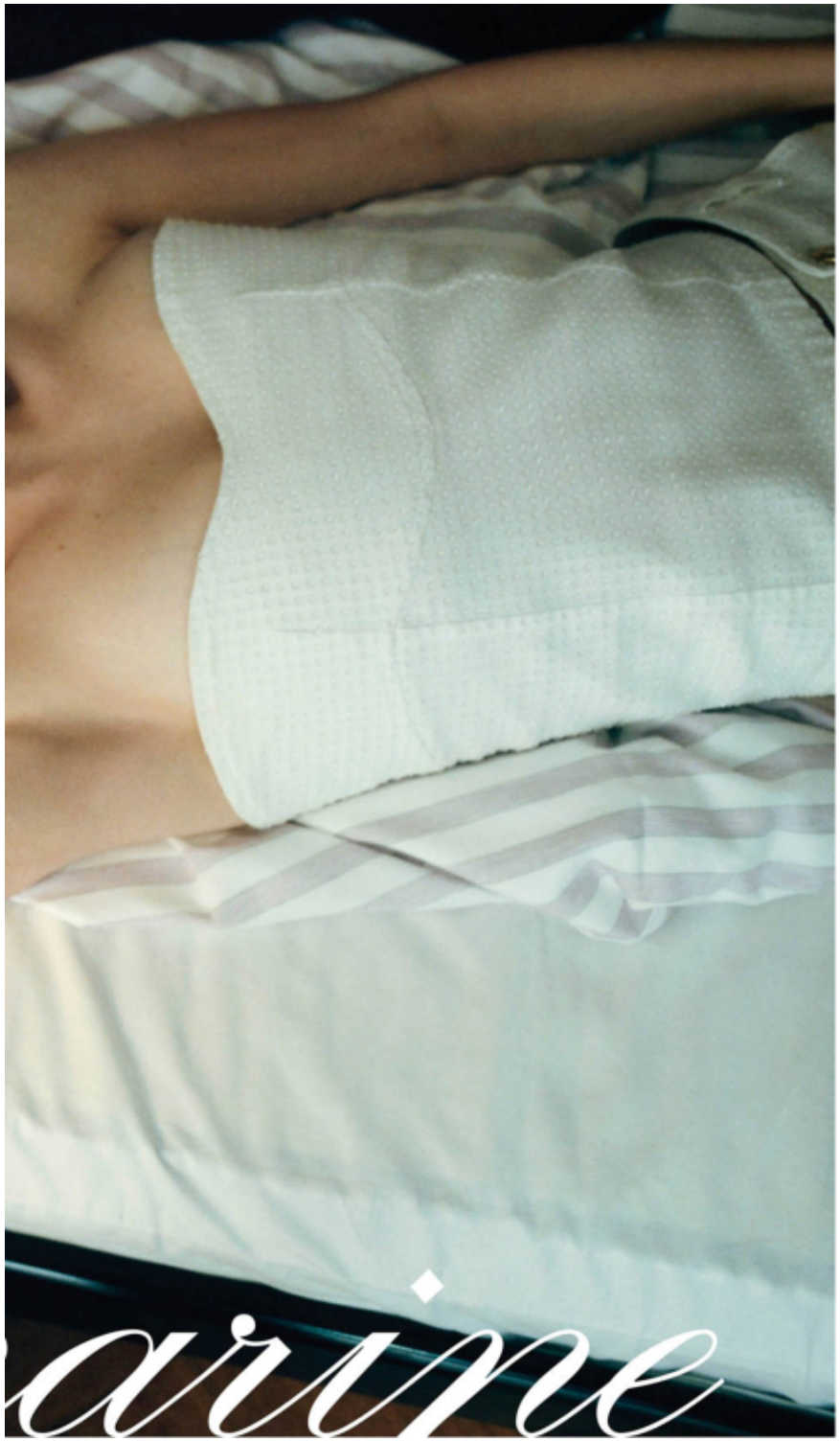

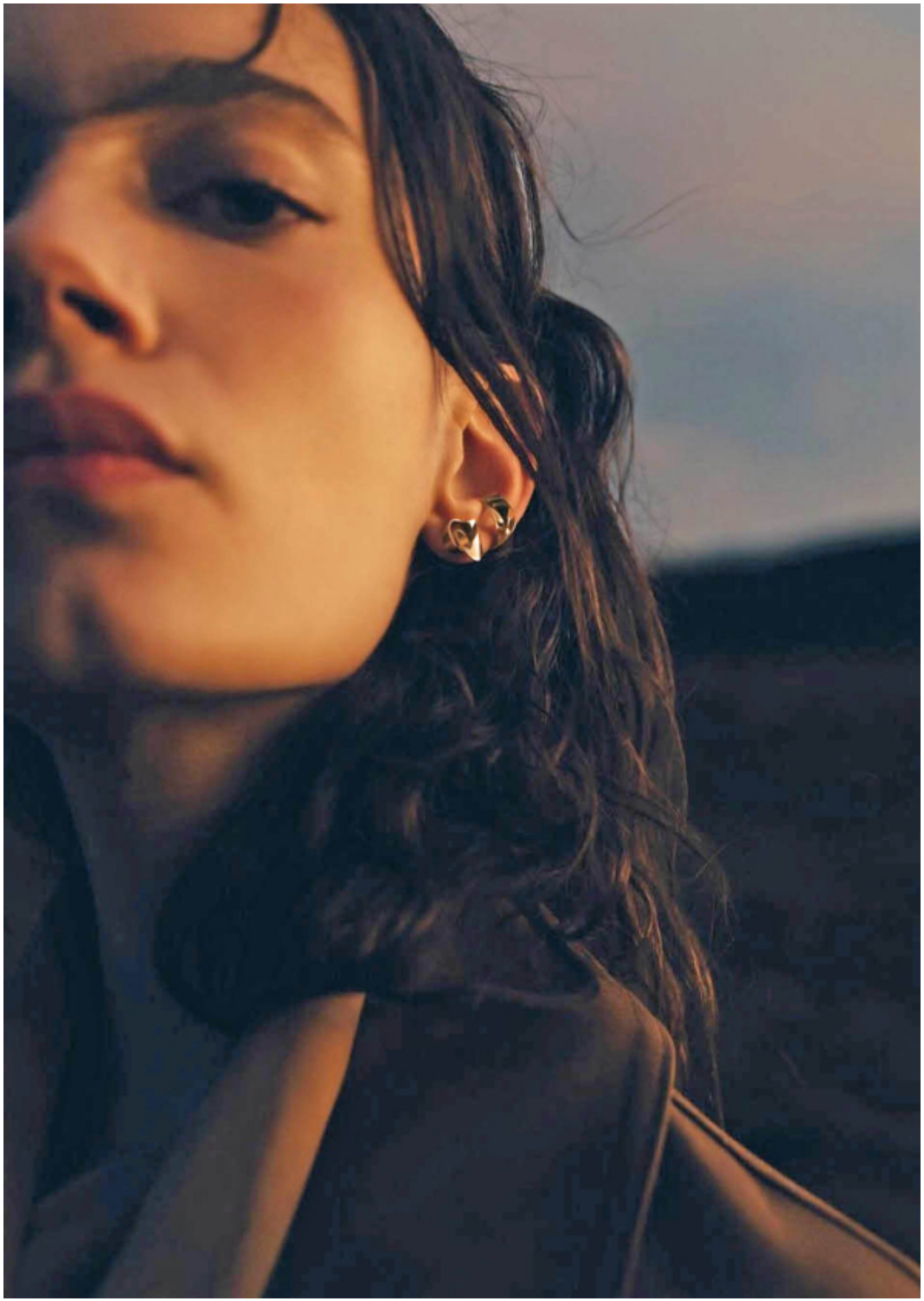

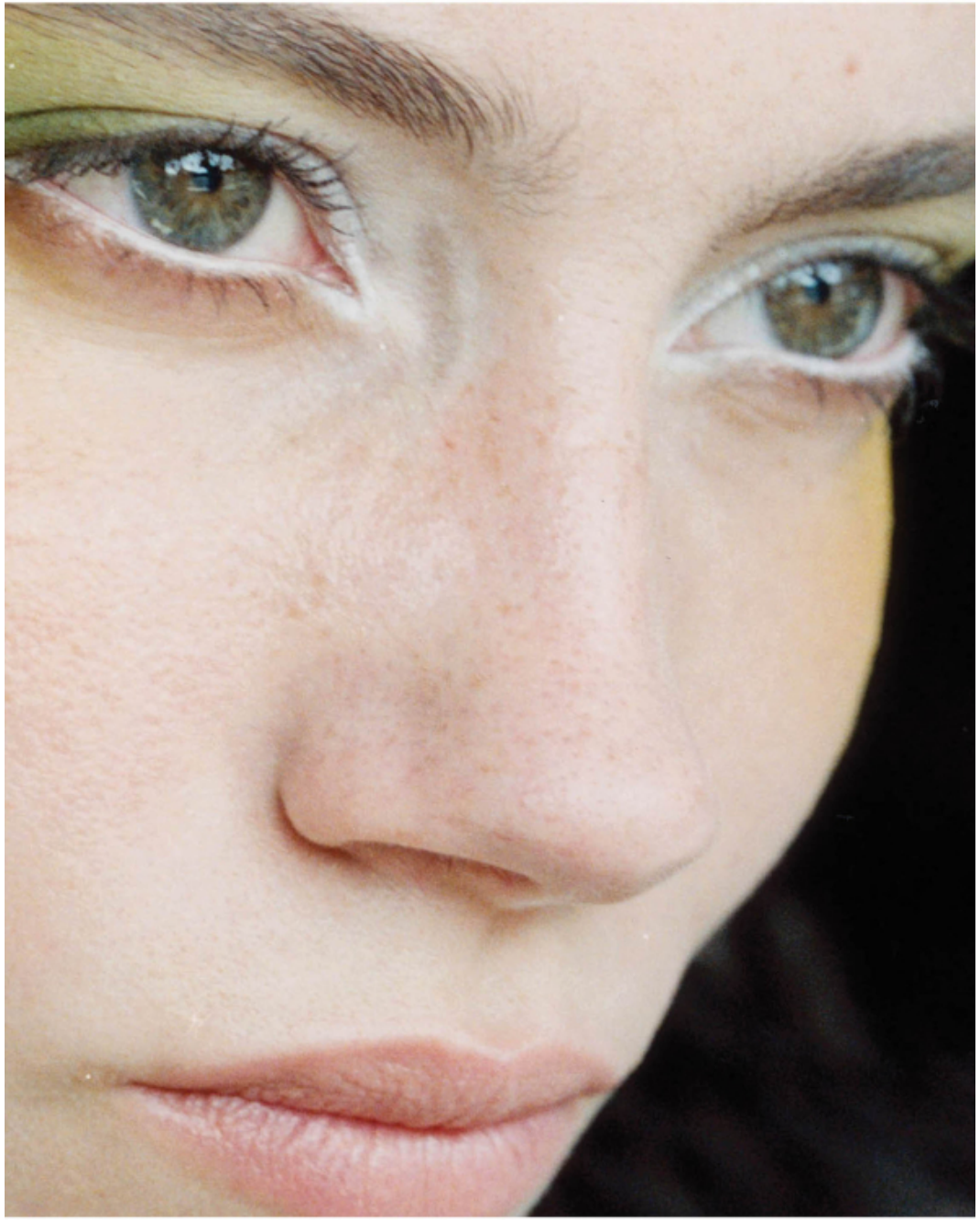

Occhiali da sole in acetato tartarugato con lenti verdi e abito di pelle, Tod's

Cardigan doppiato e turtleneck di lana,
gonna e cintura di pelle,
stivali di pelle con suola in cuoio, Tod's

adidas

adidas

.FASHION

SCAN ME