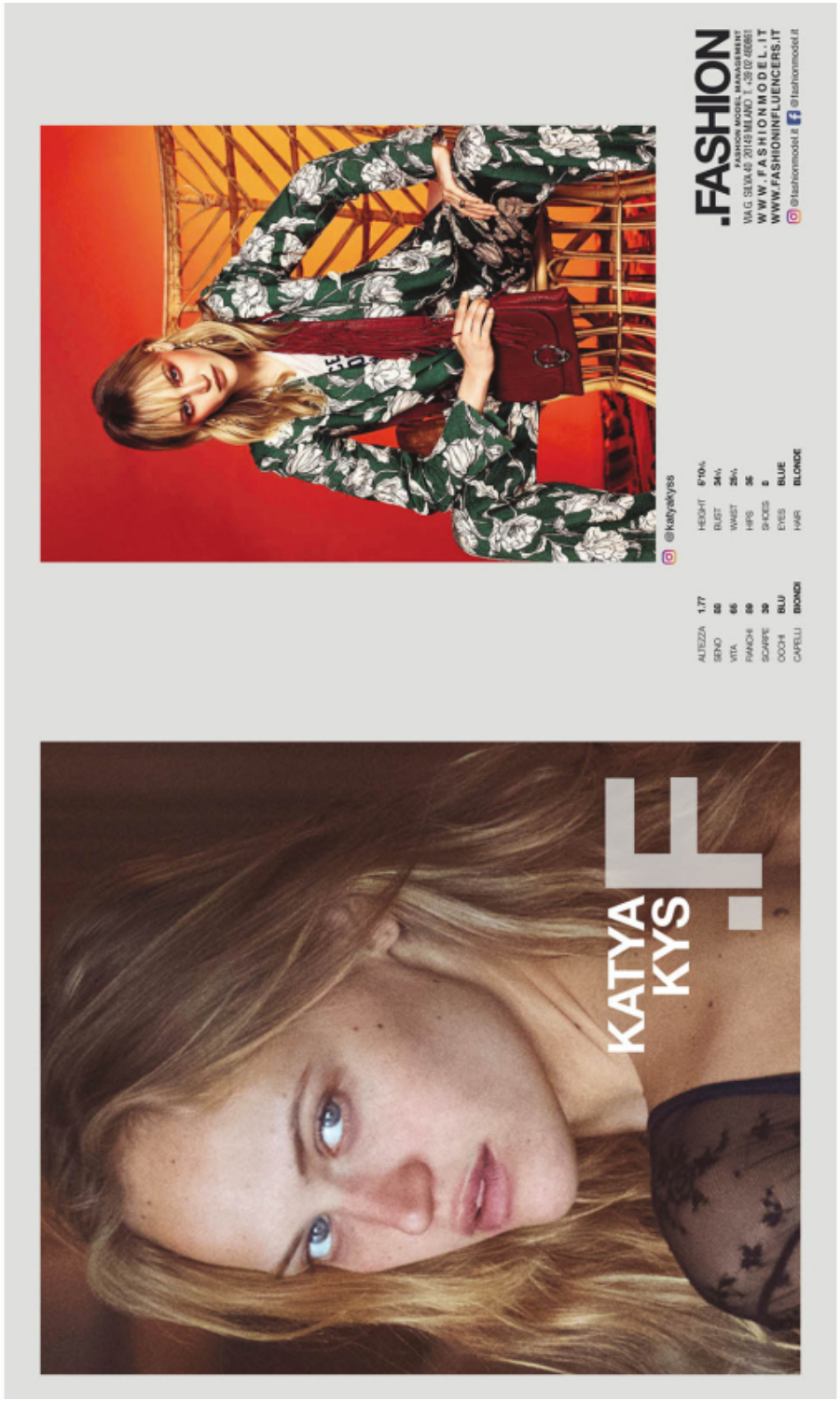

Katya Kys

altezza: **176**

seno: **84**

vita: **64**

fianchi: **87**

scarpe: **39**

occhi: **blu**

capelli: **biondi**

height: **5,9 1/2**

bust: **33**

waist: **25**

hips: **34 1/2**

shoes: **6**

eyes: **blue**

hair: **blond**



BOOK






Postal Wings bag, $3,600,
top, $1,900, jumpsuit,
$2,900, and sunglasses,
$530, by LOEWE.
Boots, stylist's own.











Bikini bra in tessuto tecnico, Alviero Martini 1ª Classe; shorts in lino stretch, Pinko (195 euro). Orecchini (59 euro) e anello (64 euro) in bronzo dorato, Unoaerre; orologio in acciaio inossidabile placcato oro giallo, Daniel Wellington (259 euro).



Costume intero in Peau Douce, Eres (560 euro). Orecchini, choker e anello in oro rosa con pavé di brillanti: tutto Crivelli.



Costume intero in microfibra, Dolce&Gabbana. Orecchini e collana in oro bianco con diamanti taglio brillante forma a cuore, Recarlo; orologio in acciaio, Baume & Mercier.






Hayden bag, $549, *jacket,*
$449, *and singlet, by*
MICHAEL MICHAEL KORS

















Bikini reversibile in microfibra con Lycra®, Fendi. Orecchini, collana, bracciali e anelli in oro giallo con diamanti: tutto Fope; orologio in acciaio e oro giallo con diamanti, Rolex.

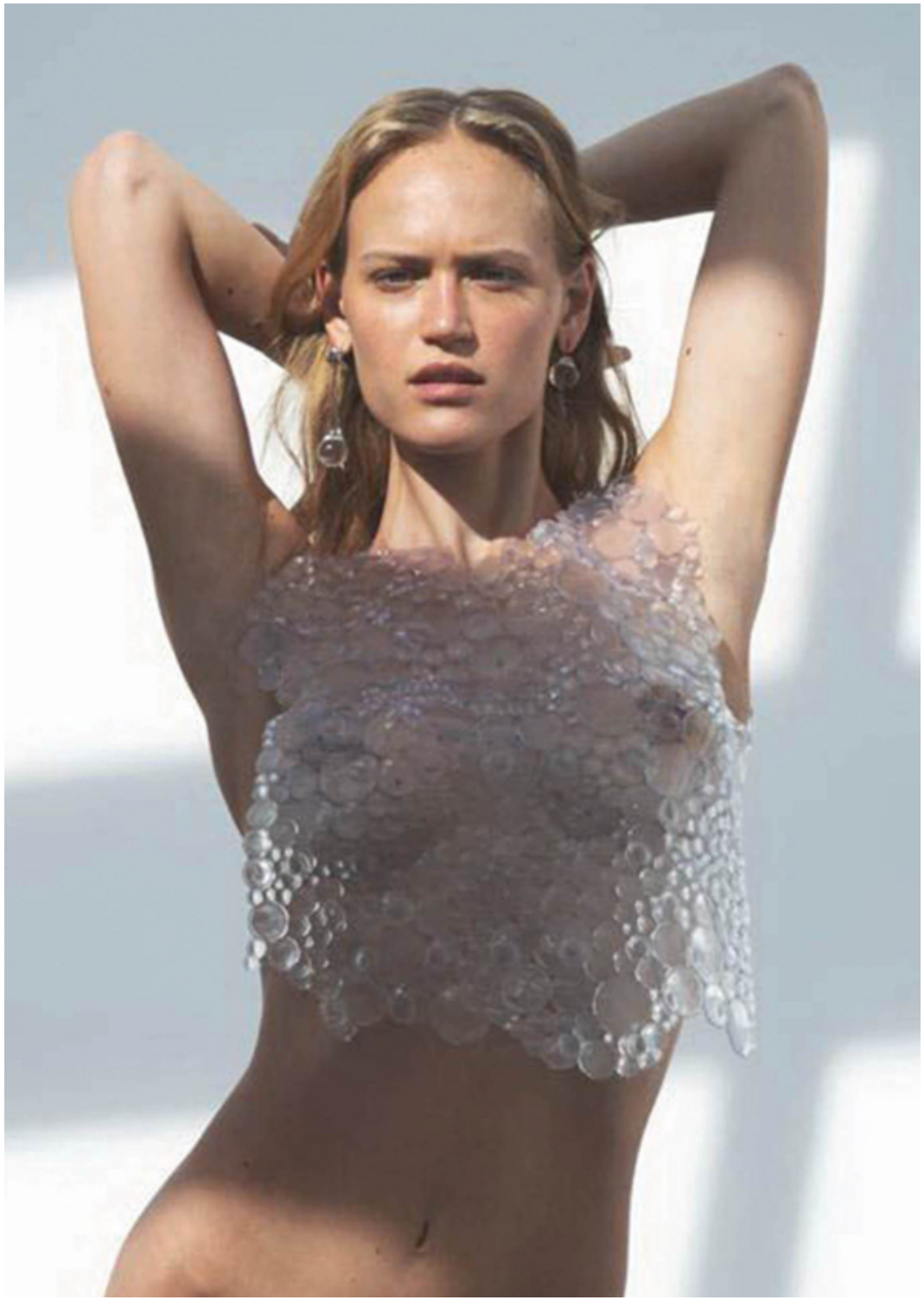


Bikini in jersey,
borsa in pelle Togo,
sandali in pelle,
telo mare in spugna
di cotone, cipria
e rossetto:
tutto Hermès.
Orecchini e anello
in oro bianco
con diamanti
taglio brillante,
Giorgio Visconti;
orologio in acciaio
con diamanti,
Patek Philippe.

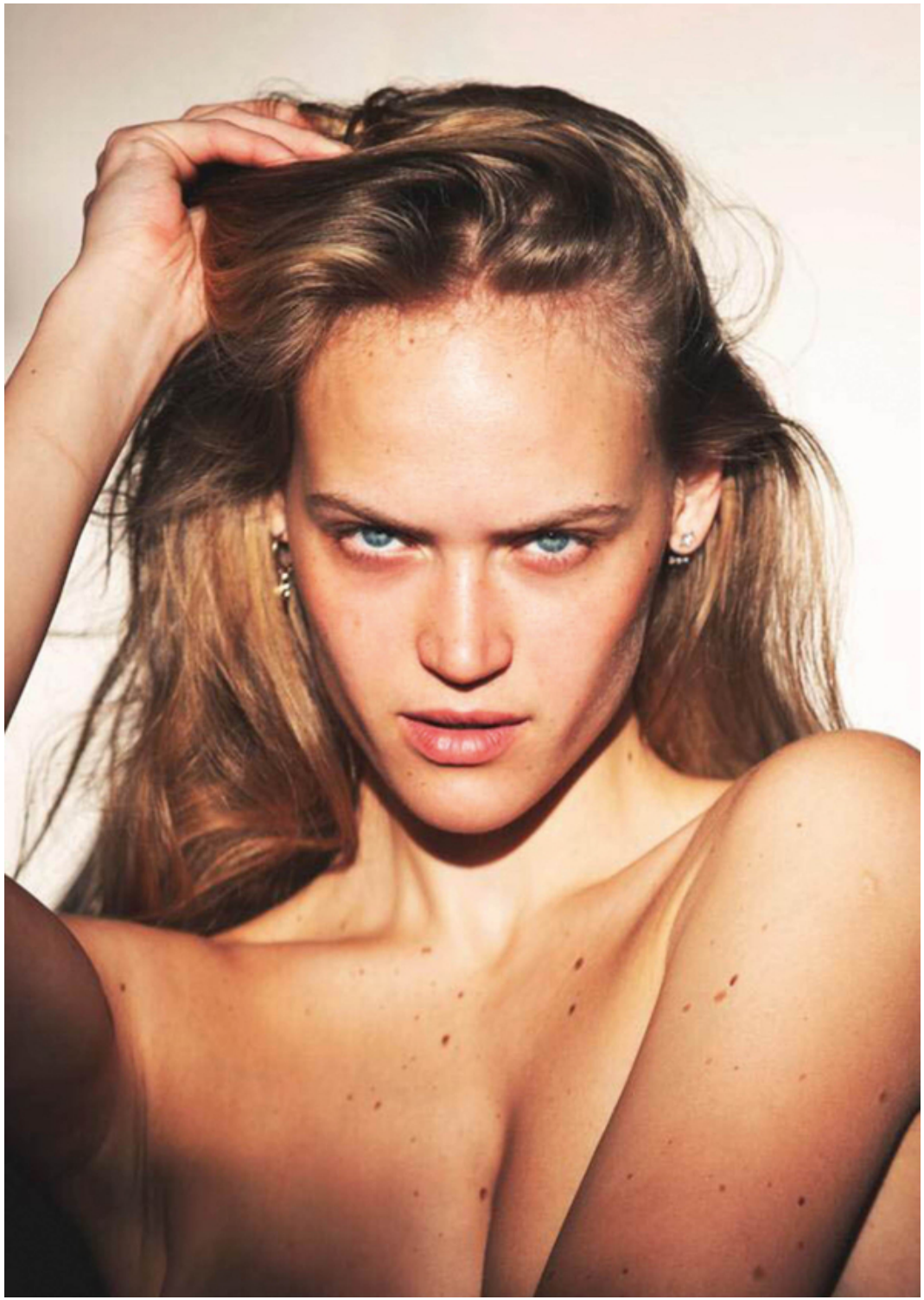













.FASHION

SCAN ME