Natalia Vinas

altezza: **180**

seno: **80**

vita: **57**

fianchi: **89**

scarpe: **40**

occhi: **grigio-verde**

capelli: **castano scuro**

height: **5,11**

bust: **31 1/2**

waist: **22 1/2**

hips: **35**

shoes: **7**

eyes: **grey-green**

hair: **dark brown**

BOOK

ESPÍA
DOMINNICO, SONIA CARRASCO o REVELIGION: una de estas tres firmas está llamada a ser la ganadora de Who's On Next 2021, el mayor premio de la moda en nuestro país que convoca 'Vogue' España desde hace ya diez ediciones. Entre la *vanguardia* pensada como espectáculo, la responsabilidad y *transparencia radical* en los procesos de producción y la *ensoñación romántica* y floral como escapismo anda el juego. Así son los finalistas del certamen con el que sueñan quienes van a diseñar el futuro.
La MODA *de* MAÑANA
Fotografía SILVIA TORTAJADA
Estilismo MARTA BAJO
Texto RAFA RODRÍGUEZ

VOGUE
ESPAÑA

La gran sonrisa ITALIANA

Establecida en 1968, la casa milanesa ETRO se aclimata a los nuevos tiempos gracias a la acertada y valiente visión de su directora creativa, VERONICA ETRO. Con ella conversamos sobre *el valor del optimismo en la marca* y sobre su colección de p/v 2021, donde vuelve la mirada (siempre en clave 'paisley') a los *alegres y coloridos veranos italianos.*

Fotografía JOSEP MORÉ *Estilismo* MARTA BAJO *Texto* SARA HERNANDO

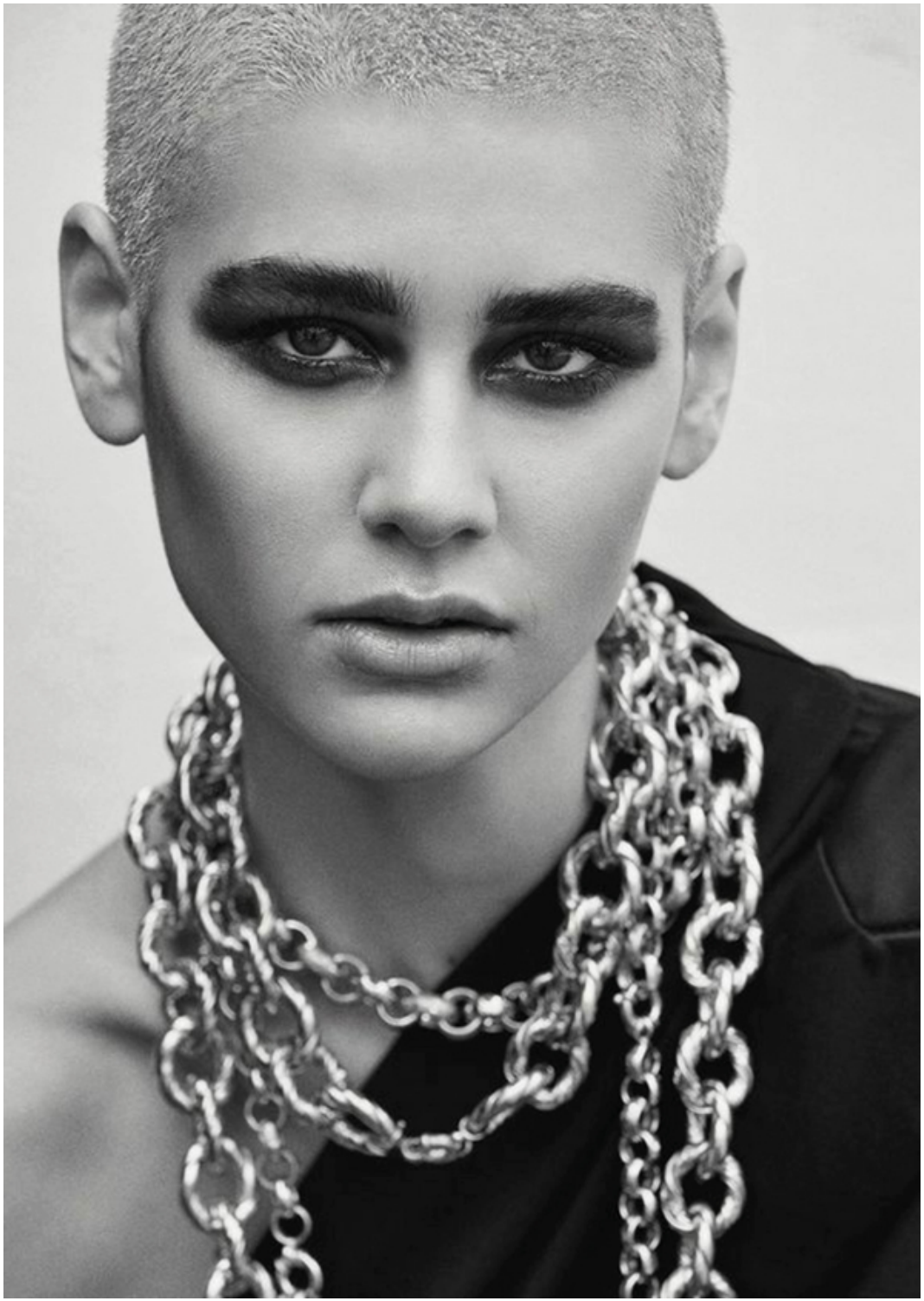

.FASHION

SCAN ME