Aline Zanella

altezza: **180**

seno: **79**

vita: **58**

fianchi: **87**

scarpe: **40**

occhi: **castano**

capelli: **castano**

height: **5,11**

bust: **31**

waist: **23**

hips: **34 1/2**

shoes: **7**

eyes: **brown**

hair: **brown**

BOOK

셔츠 • 62만원 / 팬츠 • 62만원
PROENZA SCHOULER
이어링 • 1천3백만원
MATTIA CIELO
by BOONTHESHOP
LEFT
코트 • 4백77만원 / 팬츠 • 1백5만원
ALEXANDER MCQUEEN
by BOONTHESHOP
이어링 • 4천2백만원
브레이슬릿 • 1억6천4백만원
BOUCHERON

재킷 • 5백30만원 / 셔츠 • 3백10만원
팬츠 • 4백10만원 / 타이 • 64만원
슈즈 • 1백59만원 • DIOR
RIGHT
터틀넥 니트 • 1백23만5천원
스커트 • 2백78만5천원
스카프 • 91만원 • GIVENCHY
이어링 • 63만원 • ALIGHIERI
by BOONTHESHOP

DIOR

FENDI
LEFT
SAINT LAURENT
by ANTHONY VACCARELLO
TASAKI

VOGUE

VOGUE

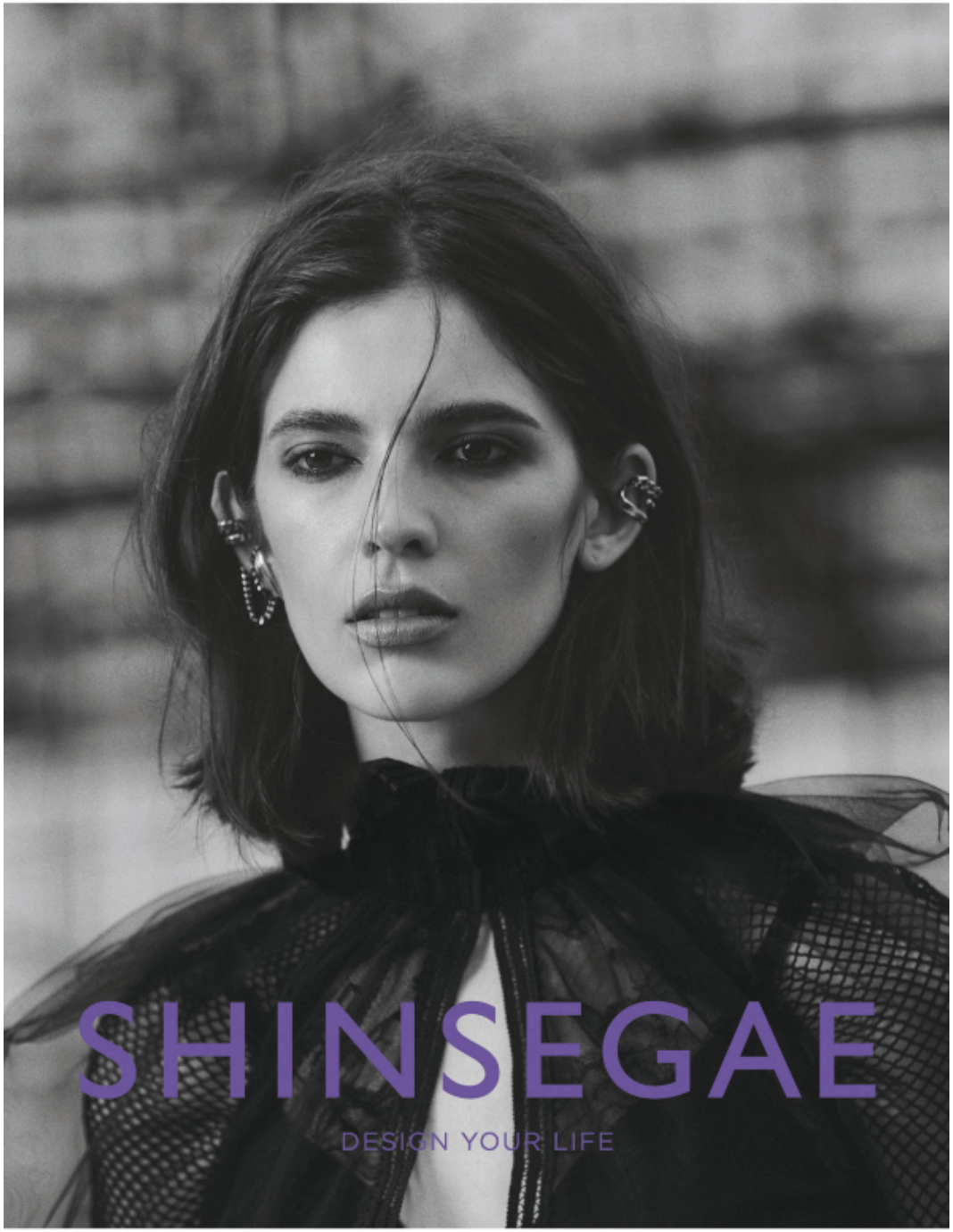

OCTOBER 2021

재킷 · 5백30만원 / 셔츠 · 3백10만원
콘츠 · 4백10만원 / 타이 · 64만원
슈즈 · 1백69만원 · DIOR
RIGHT
더블breast 니트 · 1백23만5천원
스커트 · 2백78만5천원
스카프 · 91만원 · GIVENCHY
어깨핀 · 63만원 · ALIGHIERI
by BOONTHESHOP

LUXURY

GUCCI 블랙 라운드 칼라
프인트의 쇼트 재킷 350만원, 엠단에
프릴 장식을 더한 롱스커트 440만원,
리본 장식의 크로셰 장갑 48만원,
벨벳 리본 헤어밴드 38만원,
블랙 플랫폼 하이힐 120만원.

Colete, camisa, bermuda e vestido, LOUIS VUITTON.
PÁGINA AO LADO – Bolsa, LOUIS VUITTON

FASHION

SCAN ME