Uliana Verbitska

altezza: **179**

seno: **83**

vita: **62**

fianchi: **95**

scarpe: **39.5**

occhi: **blu**

capelli: **castano**

height: **5,10 1/2**

bust: **32 1/2**

waist: **24 1/2**

hips: **37 1/2**

shoes: **6.5**

eyes: **blue**

hair: **brown**

BOOK

L'OFFICIEL

L'OFFICIEL

L'OFFICIEL

L'OFFICIEL

SERENDIPITY

ESTATE 2019

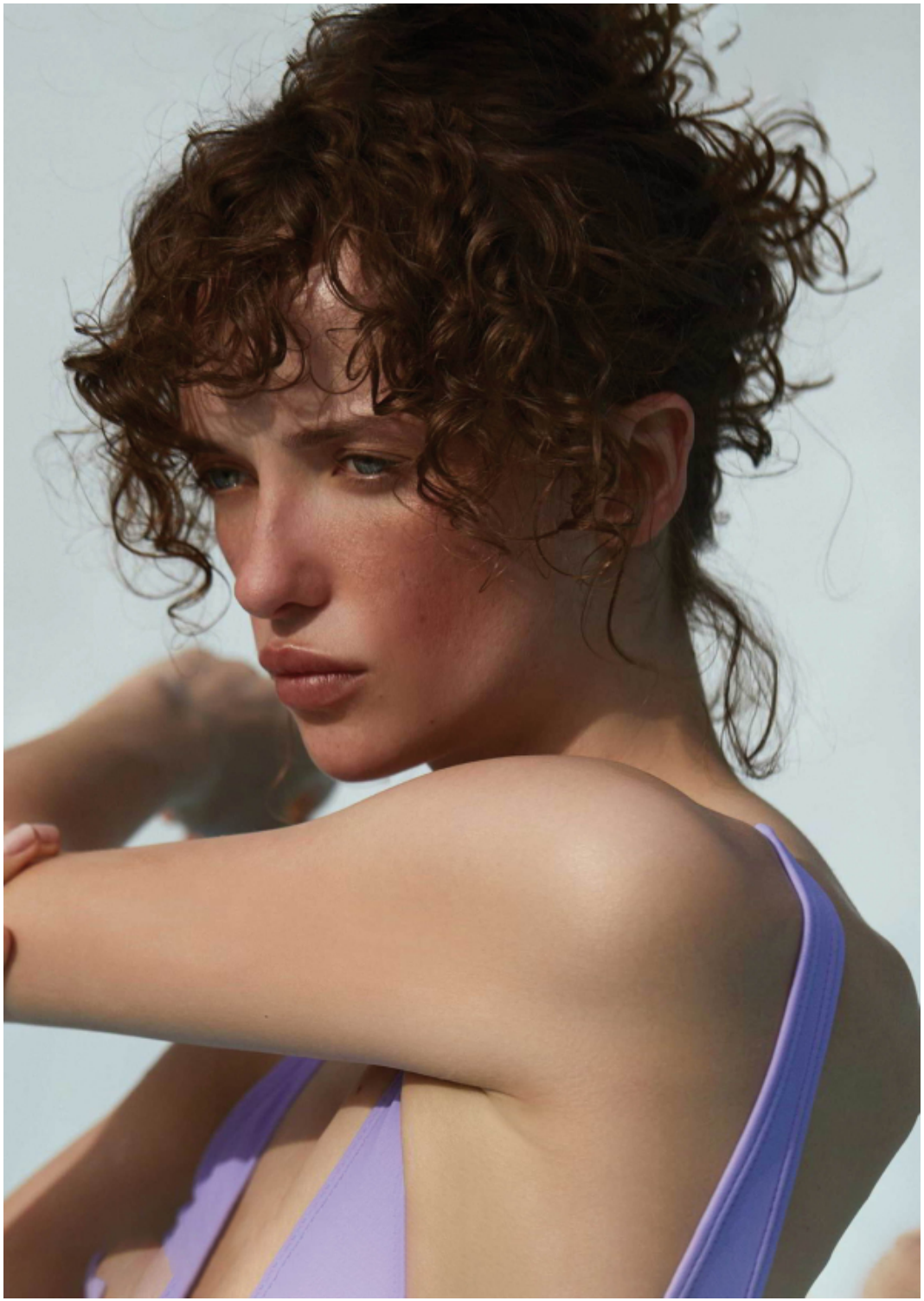

IN QUESTA PAGINA
GILET E SHORTS: GENNY
NELLA PAGINA ACCANTO
TOP E PANTALONE: ERMANNO SCERVINO

Photographer Yuri Catania
Production Silvia Torricelli
Stylist Angelina Lepper
Assistant Stylist Maya Pallara, Rossana Lodo, Jessica Mariuz
Hair Giovanni Erroi @ GreenApple
Makeup Letizia Morle' @ GreenApple

Location
IL SERENO, LAGO DI COMO
- Leading Hotels of the World -
(Via Torrazza 10, Torno CO)

Model
Uliana @ Fashion Model

In queste pagine: altre due versioni dei nuovi orologi DolceVita con quadrante colorato e cinturino abbinato, Longines. Cape-jacket, Gabriele Colangelo. Gioielli, Swarovski. Guanti, FBLD. Pagina accanto: camicia in nappa, Sportmax. Gioielli, Ami Mops. Bicchieri, Bitossi.

Ha collaborato Camilla Fioravanti. Make-up Saiko Nishigori@Greenappleitaly.com using Ysl Beauty Touche Éclat. Hair Francesco Avolio@W-MManagement using R+Co. Manicure Giulia Zacconi@Bendmanagement. Model Uliana Verbitska@Fashion.

TON SUR TON

Rosso, arancione, verde o blu: una SOLA NUANCE per abiti e accessori. A partire dall'orologio. Piccolo, femminile, dal sapore retro

di MARTINA ANTINORI
foto MARIO GÓMEZ

AMEN

AMN

.FASHION

SCAN ME