

# Clea Beuret



@clea\_brt

|         |         |        |        |
|---------|---------|--------|--------|
| ALTEZZA | 178     | HEIGHT | 5'10   |
| SENO    | 81      | BUST   | 32     |
| VITA    | 61      | WAIST  | 24     |
| FIANCHI | 87      | HIPS   | 34 1/2 |
| SCARPE  | 40      | SHOES  | 7      |
| OCCHI   | MARRONI | EYES   | BROWN  |
| CAPELLI | BIONDI  | HAIR   | BLONDE |

**.FASHION**  
FASHION MODEL MANAGEMENT  
VIA G. SOLARI 4/5 20149 MILANO I. 02 70 88881  
WWW.FASHIONMODEL.IT  
WWW.FASHIONINFLUENCERS.IT  
@fashionmodel.it

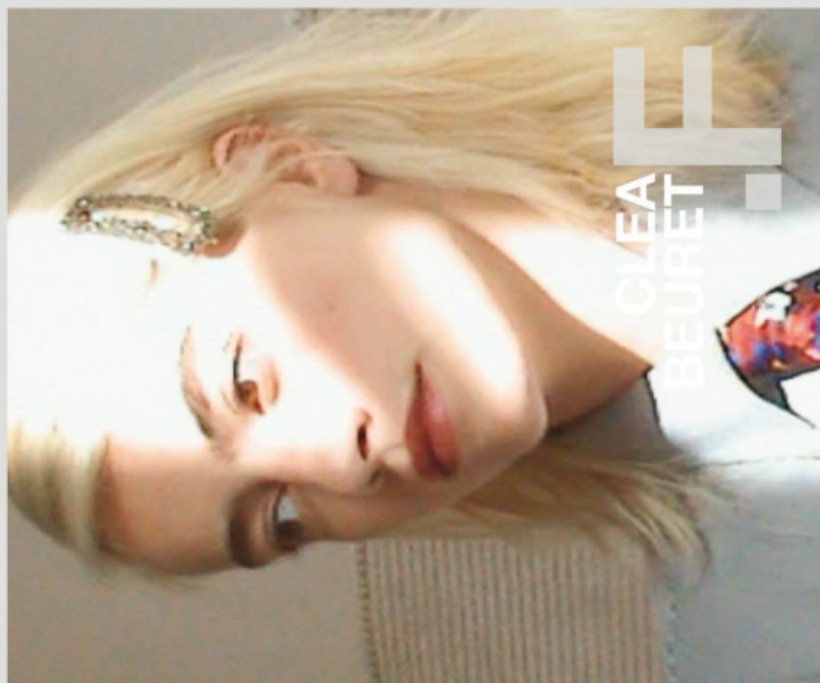

CLEA  
BEURET  
.F

altezza: **178**

seno: **81**

vita: **61**

fianchi: **87**

scarpe: **40**

occhi: **marroni**

capelli: **castani**

height: **5,10**

bust: **32**

waist: **24**

hips: **34 1/2**

shoes: **7**

eyes: **brown**

hair: **brown**



**BOOK**











Diese Seite: Trenchcoat aus Baumwolle, um 940 €, darunter ein Regenmantel aus beschichteter Baumwolle, um 690 €, von **HERNO**. Socken: **MARIA LA ROSA**. Plateaupumps: **STELLA McCARTNEY**, ges. bei Vestiaire Collective.  
Linke Seite: Wolltweedjacke, um 2800 € (Preis im Set mit einem kurzen Rock), von **CHANEL**, ges. bei Vestiaire Collective. Biobaumwoll-T-Shirt, um 80 €, von **FTC CASHMERE**. Jeans „Balloon Leg“, um 115 €, von **LEVI'S**. Brosche: **CHANEL**.

Model: Cléa Beuret für Women. Frisuren: Adam Garland. Make-up: Jo Frost für CLM.  
Maniküre: Beatrice Eni für Agence Saint Germain. Modeassistentz: Ida Michel.















## PERFECT MIX

Reduzierte Looks mit einem Hauch Vintage-Coolness

# V O G U E

Blazer mit Revers und Manschetten in Weiß, im Set mit einem kurzen Rock um 100 €, von **DIOR**, ges. bei Vestiaire Collective. Schluppenbluse mit Puffärmeln, um 40 €, von **RESERVED**. Baumwollhose mit Seidenanteil, um 890 €, von **DSQUARED2**. Schnürschuhe: **CHURCH'S**.

FOTOS: SARAH BLAIS / REDAKTION & STYLING: YVONNE WIGGER

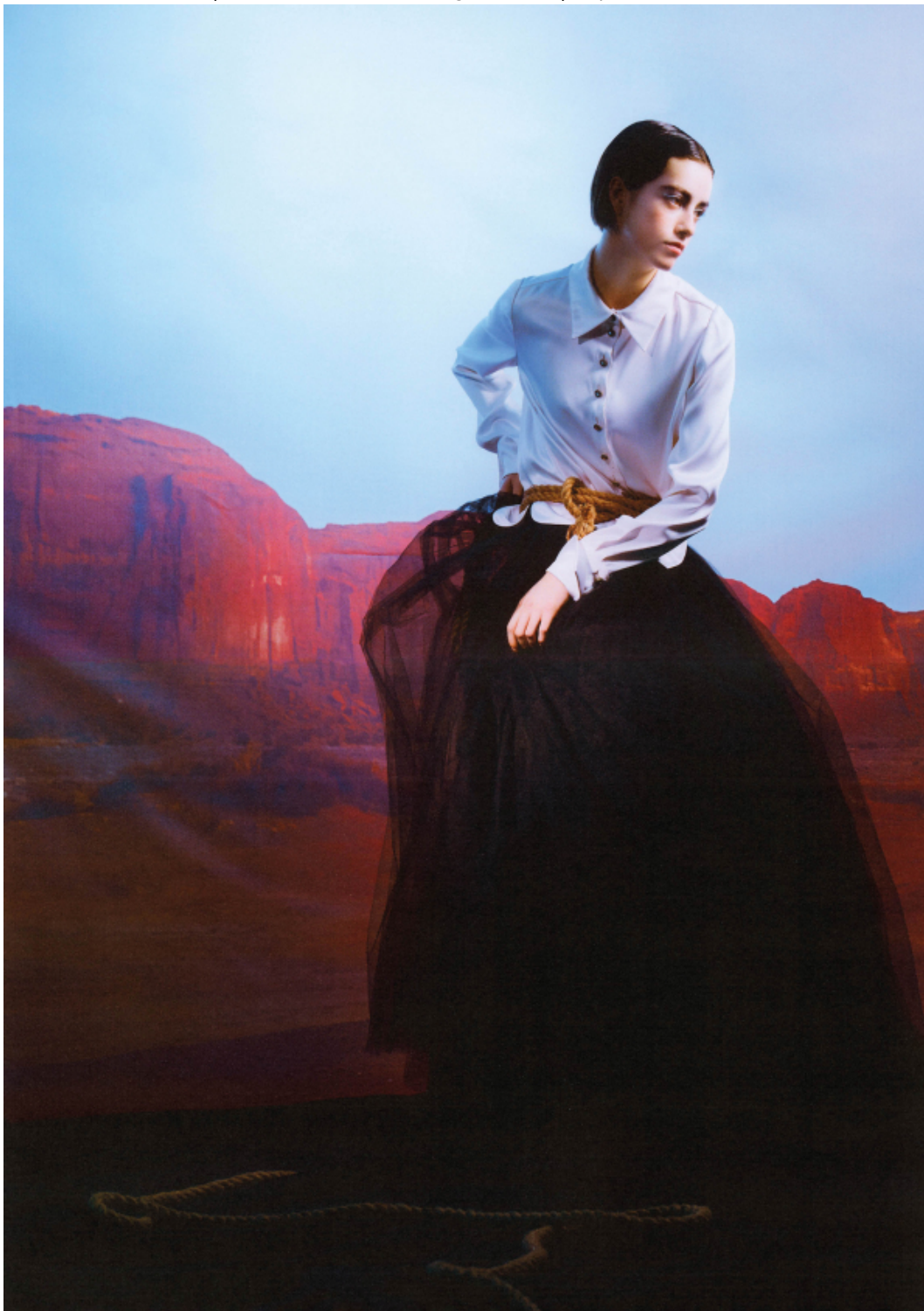



**CELINE**







**SCAN ME** 