ALTEZZA	1.76	HEIGHT	5'9½
SENO	82	BUST	32½
VITA	61	WAIST	24
FIANCHI	88	HIPS	34½
SCARPE	38	SHOES	7
OCCHI	AZZURRI	EYES	LIGHT BLUE
CAPELLI	ROSSO BIONDO	HAIR	RED BLONDE

@fashionmodel.it
@fashionmodel.it
@fashionmodelsrl
thefashionmodel

.FASHION
FASHION MODEL MANAGEMENT
VIA G. SILVA 40 20149 MILANO T. +39 02 49381
WWW.FASHIONMODEL.IT
WWW.FASHIONINFLUENCERS.IT

Olimpia

altezza: **176**

seno: **82**

vita: **61**

fianchi: **91**

scarpe: **38**

occhi: **azzurri**

capelli: **rosso biondo**

height: **5,9 1/2**

bust: **32 1/2**

waist: **24**

hips: **36**

shoes: **5**

eyes: **light-blue**

hair: **red blond**

BOOK

Beauté

Le réveil vert

« Aujourd'hui, il y a urgence à considérer ce pilier de la beauté qu'est le pack comme un déchet qui pollue l'environnement. » Arnaud Meysselle, CEO de Ren Skincare

Robe **Pleats Please Issey Miyake.**

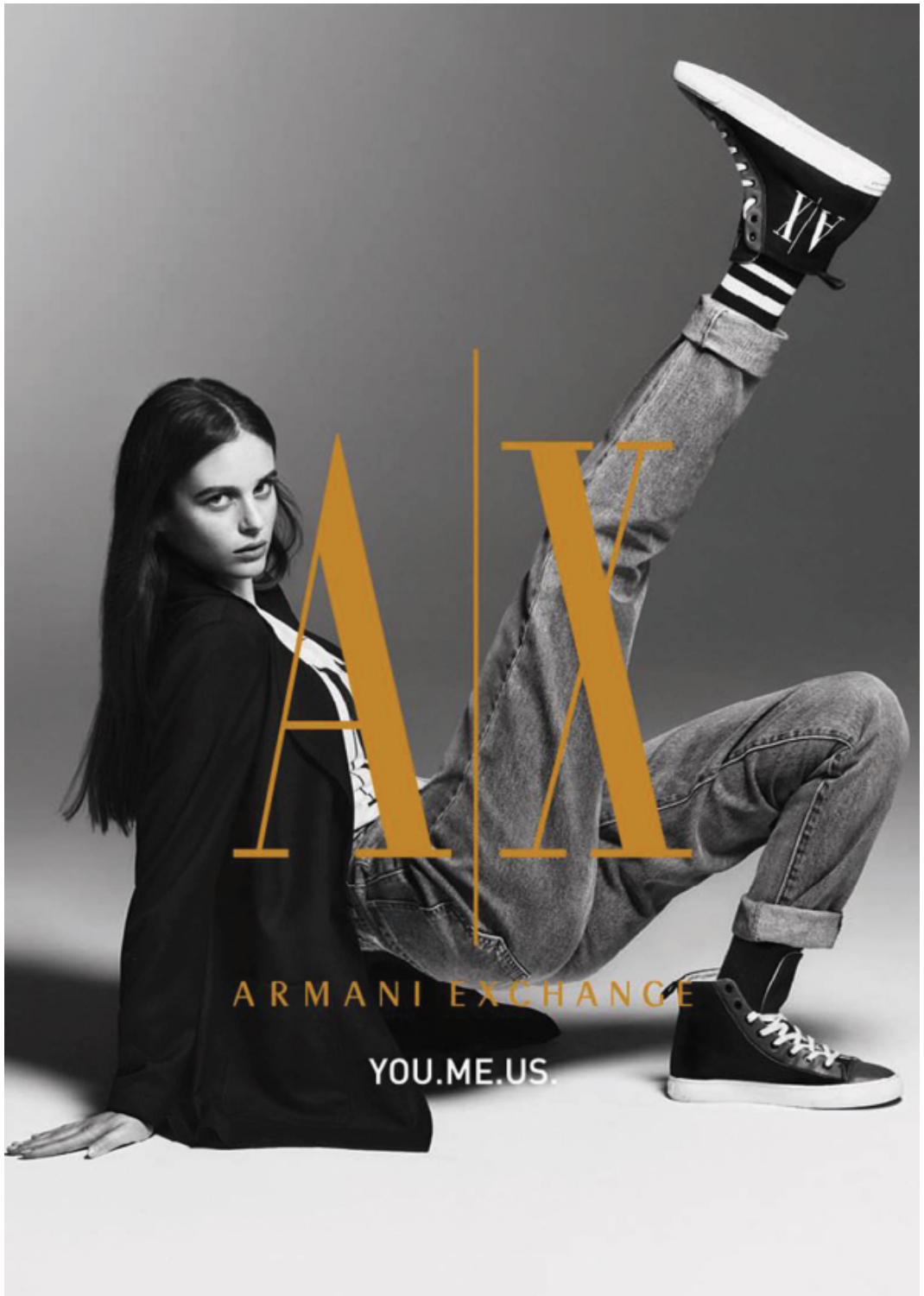
A|X
ARMANI EXCHANGE
YOU.ME.US.

ROMANTICA

Abito di tulle con bustino drappeggiato e ricamato con cristalli e décoll[illegible] impreziosito da fiocchi in organza di seta fatti a mano, Tosca Spose.

Nella pagina accanto

Abito con corpino di pizzo doppiato in tulle di seta, maniche plissé a corolla con ramage décor e gonna a ruota con sovrapposizioni di tulle plissé, Elisabetta Delogu, orecchini Stroili.

CLAUDIA PASANISI

FASHION

Abito scivolato con gonna d'organza e corpino di cady stretch, scollo all'americana con fiori applicati anche in vita, Elisabetta Polignano, orecchini Stroili, anelli d'oro giallo con simboli d'oro bianco e diamanti DoDo.

Nella pagina accanto

Abito con corpino di pizzo rebrodè e gonna di chiffon con inserti di pizzo e oblò sulla schiena, Maison Signore, anelli DoDo, scarpe con fibbia dorata Gucci.

ROSE ESTEBAN CORTAZAR.

Les floraux évanescents

Le Moyen-Orient avait influencé l'invasion de parfums puissants, souvent à base d'oud. Par réaction, la tendance inverse, venue plutôt d'Asie, est aux notes florales pétalées, transparentes, naturelles, comme imprégnées par la rosée du matin ou comme si l'on passait rapidement devant la boutique d'un fleuriste. *« Cette vague de fraîcheur et de jeunesse est une bonne alternative aux floraux opulents. Ces floraux évanescents ont eux aussi une vraie signature. On n'est pas obligé de parler fort pour exprimer de grandes idées »*, rassure Jean-Christophe Hérault, parfumeur chez IFF. Découvrez nos dix préférés.

Pour cette version inédite de l'eau de toilette Miss Dior « légère et fraîche comme un baiser de rosée », le parfumeur François Demachy emporte la rose de Grasse dans un vent rayonnant de muguet – comme cueilli dans un sous-bois –, de mandarine et d'orange sanguine. **Eau de Toilette Miss Dior de Dior, 82,50 € les 50 ml.**

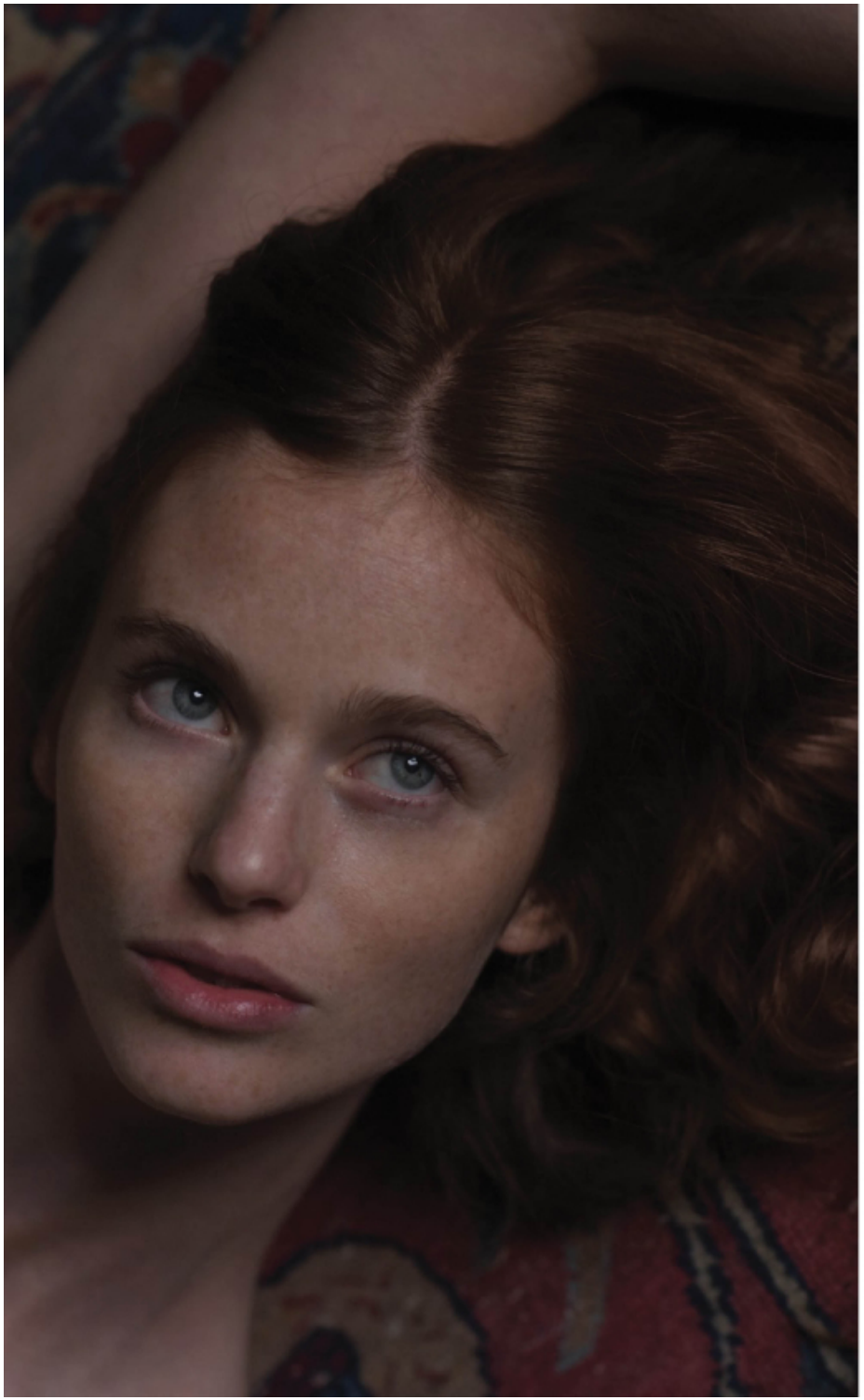

.FASHION

SCAN ME