Ioni

altezza: **176**

seno: **77**

vita: **61**

fianchi: **88**

scarpe: **39**

occhi: **castani**

capelli: **rosso biondo**

height: **5,9 1/2**

bust: **30 1/2**

waist: **24**

hips: **34 1/2**

shoes: **6**

eyes: **brown**

hair: **red blond**

BOOK

SALOPETĂ DIN BUMBAC, 590 LEI, ȘI PANTOFI DIN PIELE, 590 LEI, AMBELE **COS;** PULOVER DIN LÂNĂ, **ALEXANDER McQUEEN,** 1.435 LEI, ***WWW.STYLEBOP.COM;*** EȘARFĂ DIN MĂTASE, **HERMÈS,** ȘI INEL VINTAGE, **YVES SAINT LAURENT.**

ROCHIE DIN MĂTASE, **EMPORIO ARMANI,** 5070 LEI; PULOVER DIN CAȘMIR, **PHILOSOPHY DI LORENZO SERAFINI,** 2.803 LEI, ***WWW.STYLEBOP.COM;*** ȘOSETE DIN BUMBAC, **BURLINGTON,** 65 LEI, ***WWW.FALKEROMANIA.RO;*** PANTOFI DIN PIELE, **COS,** 590 LEI; EȘARFĂ **HERMÈS.**

Ai
THE NIKKEI MAGAZINE STYLE
[アイ]
October 2017
Vol.21
Lightweight and beautiful,
the working coat

RIVE DROITE
WINTER 2019-2020

Coat ¥39,000+tax **Tops** ¥11,000+tax **Skirt** ¥16,000+tax **Necklace** ¥3,500+tax (RIVE DROITE)

ATTICA
SPRING SUMMER
2023
MAGAZINE
THE
SECRET
GARDEN
SENSE
& SENSIBILITY
attica

IONI :
ΦΟΡΕΜΑ STINE GOYA, €320
ΚΑΠΕΛΟ VOLCOM, €40
ΠΑΠΟΥΤΣΙΑ PALOMA BARCELÓ, €302,55
<
ASTI :
ΚΑΠΑΡΝΤΙΝΑ FOREL, €285
ΠΟΥΚΑΜΙΣΟ SANDRO, €230
ΣΟΡΤΣ MARC O'POLO, €164,95
ΖΩΝΗ MAJE, €144

Glitzerfransen:
Rosafarbenes Lametta-Minikleid aus Seide von Imane Ayissi. Sonnenbrille und Strumpfhose von Gucci, weiße Satin-Slingbacks von N°21

Pailletten:
Langer drapierter Glitzerrock und Kaschmirpulli mit tiefem V-Ausschnitt von Michael Kors Collection. Sonnenbrille von Guess, Schmuck von Dior, Minitasche von Chanel, Sandaletten mit Keilabsatz von Gucci

ELLE
ELLE.RO
24,99 LEI
FEBRUARIE 2025
ROMÂNIA
TREND NOW!
CE SĂ ȘTII DESPRE
FASHION & BEAUTY
PENTRU URMĂTORUL SEZON
MODĂ
PIESELE CARE-ȚI VOR PIGMENTA GARDEROBA
+
CE SĂ ÎNȚELEGI DIN TRECEREA DE LA MINIMALISM LA MAXIMALISM
INTERVIU
Cameron Diaz
Jamie Foxx
R.J. Cutler

ELLE

Cămașă din mătase, ALMAZ; ciorapi din tulle cu aplicații din cristale, Sunagte Studio; pantofi din plexi, Alexandru Simedru.

Model: Ioni / One Models
Make-up și hairstyle: Jenny Matea
Producție: Allure Production
Imaginile au fost realizate în incinta locației LINEA/Closer To The Moon.
Mulțumim pentru sprijinul acordat.

Trench din tul, OMRA; sutien din mătase, Ludique; pantaloni din viscoză, Lucian Arsene; mănuși cu aplicații integral din paiete, Dragos Crăiță; rochie din lycra, Diamond by Adesgo; pantofi din piele velur, Gianvito Rossi, magazin Hot-a-Porter, galeriile Marriott.

Modele: Ioni / One Models
Machiaj: Jenny Matea
Coafură: Adonis Enache / Endorphin Lab
Fashion Editor: Anca Stăruiaș
Asistent stilist: Alexandru Cristea
Producție: Allure Production

Fotografiile au fost realizate în incinta locației La Maison Romania.
Mulțumim pentru sprijinul acordat.

الوجنتان: Palette Essentielle Beige Intense
الشفتان: Rouge Coco Lip Blush 420
Burning Berry
العينان: Ombre Paupiere Longwear Cream
Eyeshadow Verderame 824
Les 9 Ombres Multi-Effects
Eyeshadow Palette
الأظافر: Le Vernis 596 Rose Neon, Neon
Nail Color
أقراط الأذنين Coco Crush من الذهب الأبيض بعيار 18 قيراطا والماس من مجوهرات شانيل الراقية Chanel Fine Jewelry
سوار Coco Crush من الذهب الأبيض عيار 18 قيراطا والماس من مجوهرات شانيل الراقية Chanel Fine Jewelry
سترة من القطن المحرم باللونين الأزرق والأسود

SHINSEGAE

SHINSEGAI

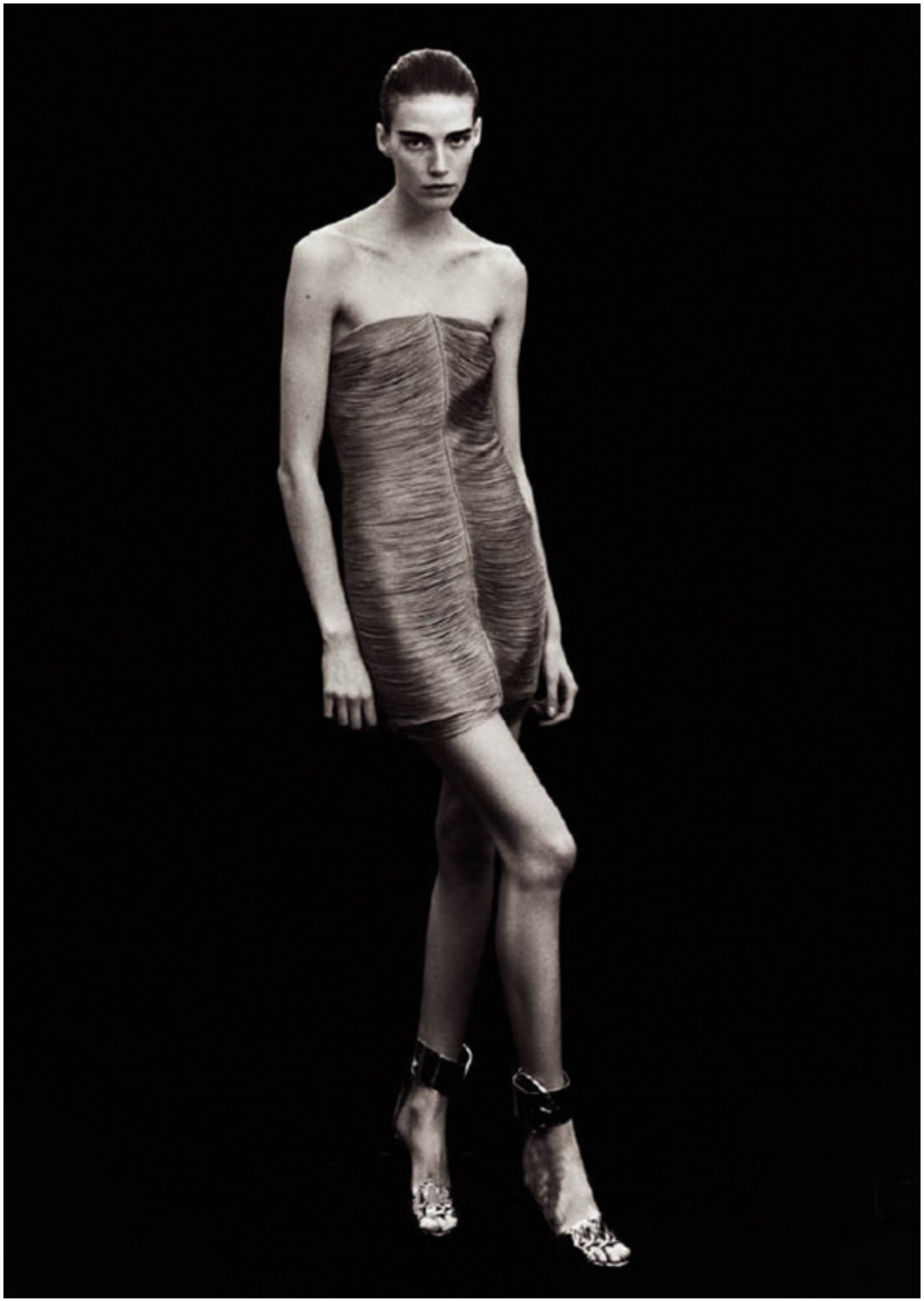

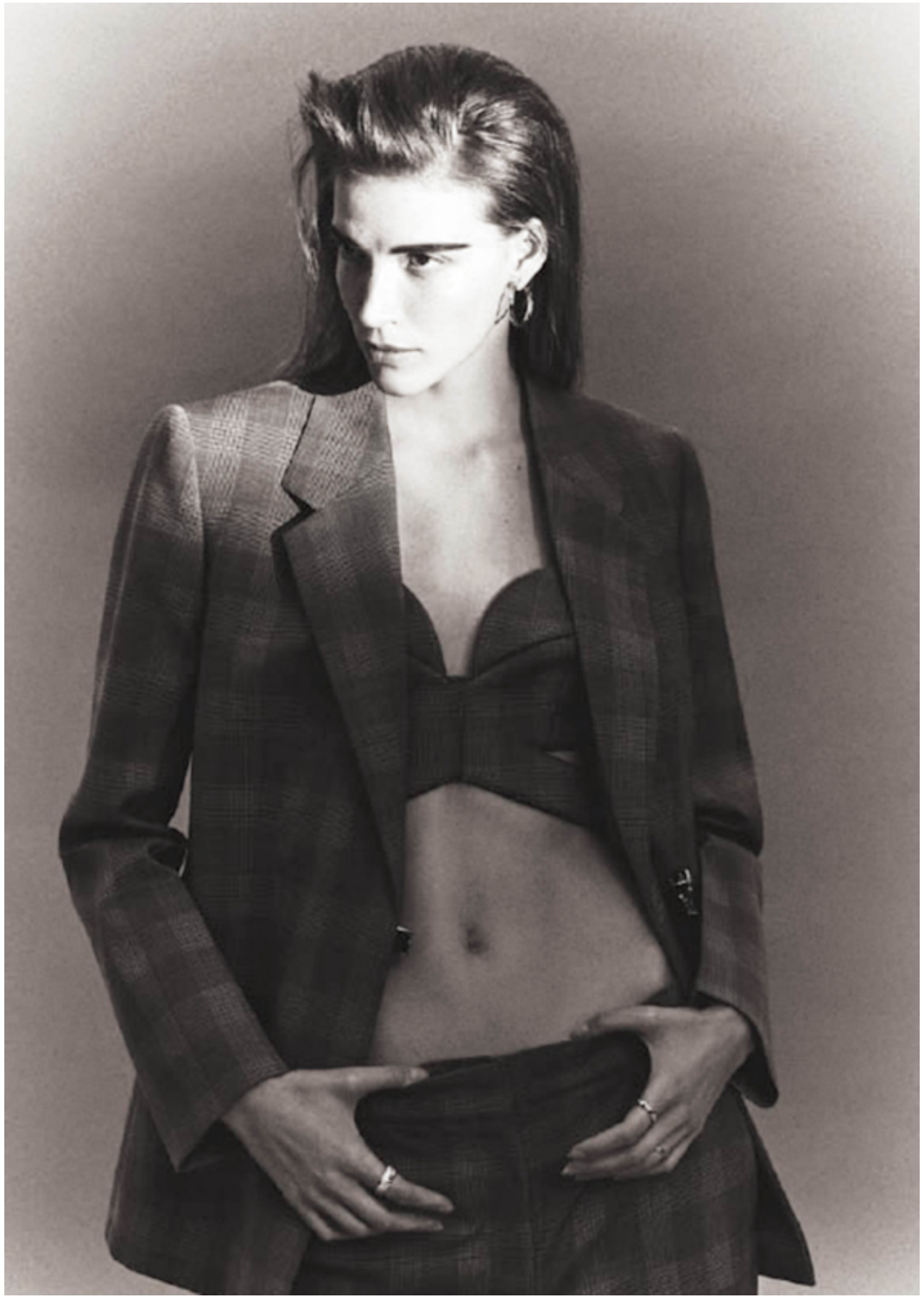

TRENCI DIN BUMBAC, 6.500 LEI, ȘI CĂMAȘĂ DIN BUMBAC, 2.400 LEI, AMBELE **PRADA,** MAGAZINUL **MENGOTTI;** OCHELARI **BOTTEGA VENETA,** 1.399 LEI, MAGAZINUL **OPTIBLU.**

ELLE

ELLE

.FASHION

SCAN ME