

Ola Kowal

altezza: **179**

seno: **86**

vita: **61**

fianchi: **90**

scarpe: **41**

occhi: **blu**

capelli: **castano chiaro**

height: **5,10 1/2**

bust: **34**

waist: **24**

hips: **35 1/2**

shoes: **8**

eyes: **blue**

hair: **light brown**



BOOK





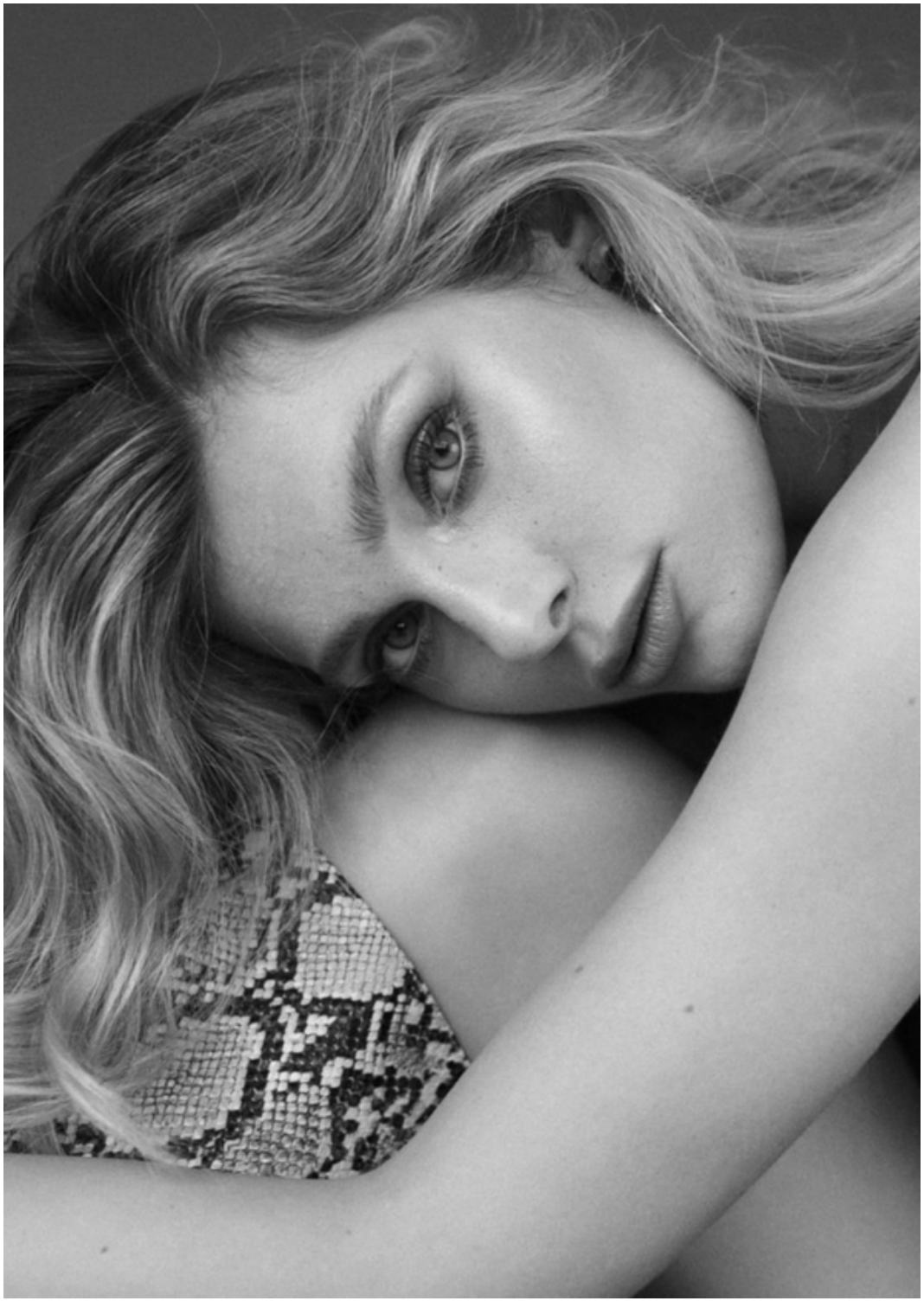

















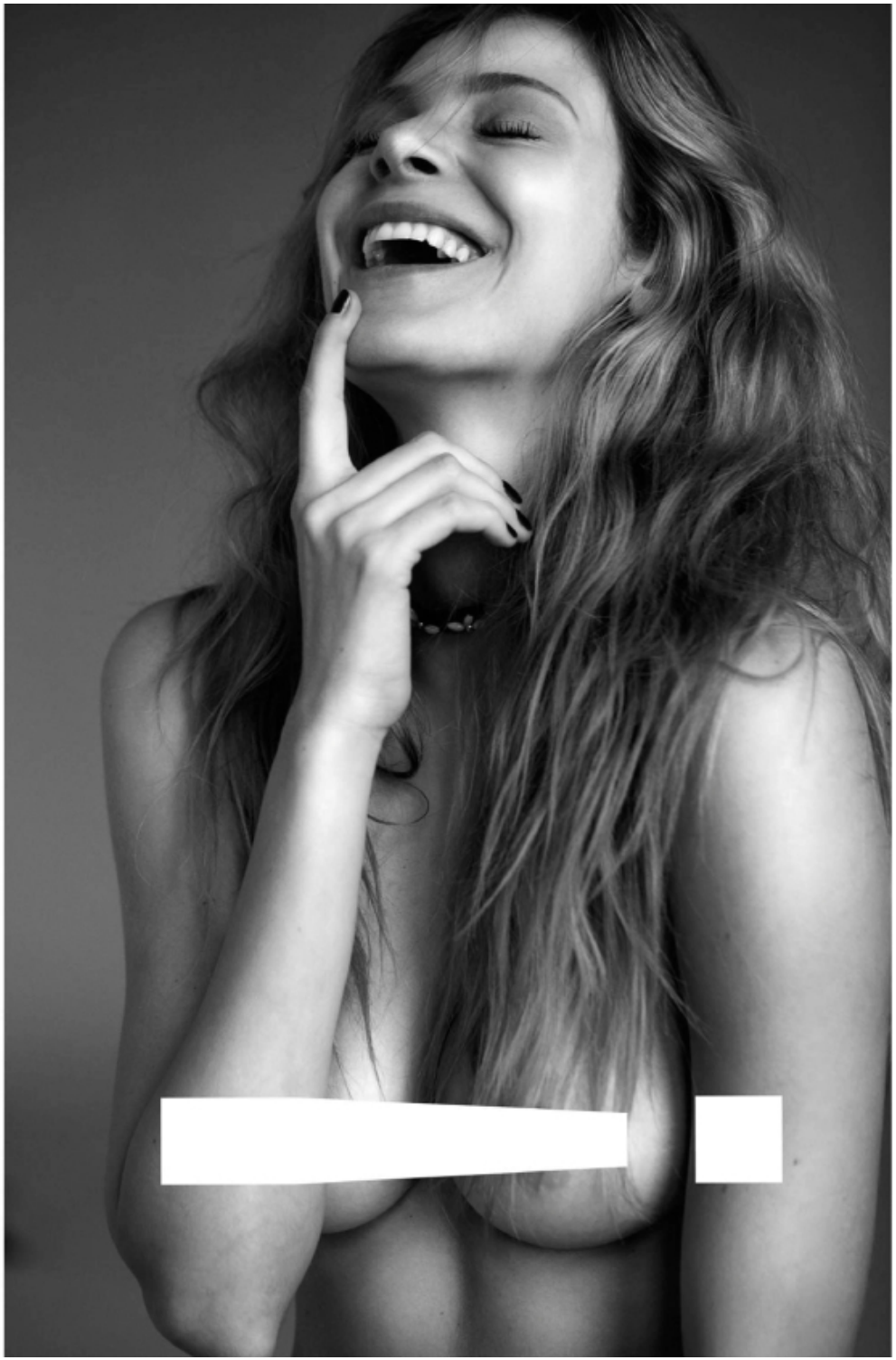




MUUV.
APPAREL



Tshirt **House** 29,99 zł, kurtka **Dunst** 1680 zł, pierścionek **Selfie Jewellery** 249 zł, spodnie **Dunst** 1554 zł, botki **Mango** 199,90 zł

#ItGirl

OLA KOWAL

No filter

JEJ ZNAK ROZPOZNAWCZY – DŁUGIE NOGI, BLOND WŁOSY I UŚMIECH SZINDY (SIC!) CINDY CRAWFORD. JEST MODELKĄ OD 14 LAT, PODRÓŻUJE PO CAŁYM ŚWIECIE, A JEJ INSTAGRAMOWE ZDJĘCIA Z PODRÓŻY ZBIERAJĄ TYSIĄCE LAJKÓW. OLA KOWAL, CZYLI @SZINDY, JEST GWIAZDĄ OKŁADKI *JOY*A – MAGAZYNU, W KTÓRYM STAWIAŁA PIERWSZE KROKI. LUBI PRAWDĘ W REALU I SIECI, WARSZAWĘ ZA JEJ NIEDOSKONAŁOŚCI, PODRÓŻOWANIE ZA WOLNOŚĆ, JAKĄ JEJ DAJE, I DOM ZA MIŁOŚĆ, JAKĄ TAM ZNAJDUJE. OTO SZINDY – PO PROSTU FAJNA DZIEWCZYNA W ROZMOWIE #NOFILTER O SWOICH ULUBIONYCH HASHTAGACH.

ZDJĘCIA MARTA WOJTAL
STYLIZACJA OLA RADKOWSKA
ROZMAWIAŁA KATARZYNA MIZERA





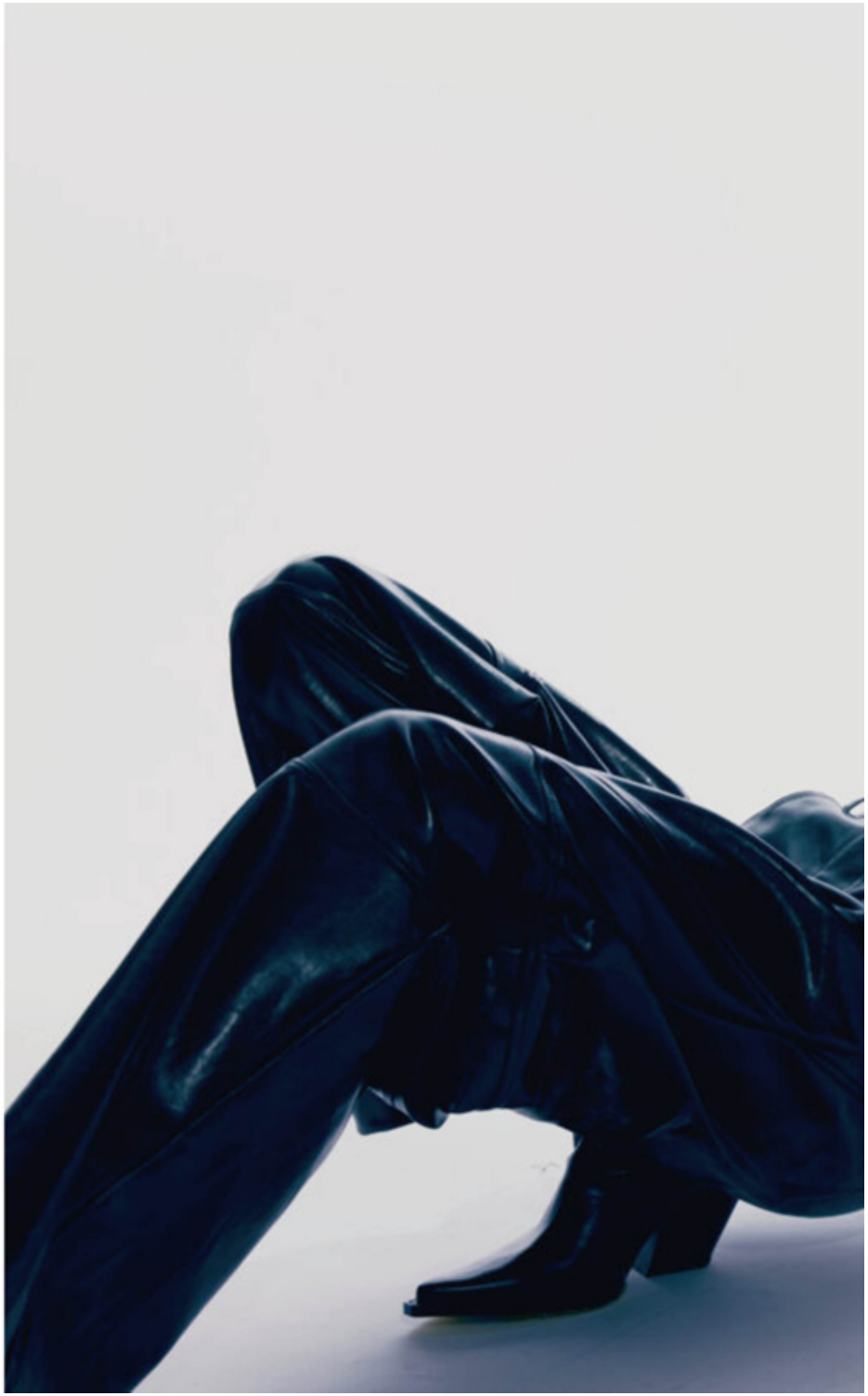










CCC







RESERVED



RESERVED







FASHION

SCAN ME