



.FASHION
FASHION MODEL MANAGEMENT
VIA G. SELVA 47 20136
WWW.FASHIONMODEL.IT

ALTEZZA	1,88	HEIGHT	6'2
TALENTA	82	NECK	32 1/2
PETTO	87	CHEST	32 1/2
VITA	67	WAIST	26 1/2
MANICHI	88	HIPS	34 1/2
PIANCI	37	ARM	24
COLLO	44	COLLAR	14,5
SCARPE		SHOES	10,5
OCCHI		EYES	BLUE
CAPELLI		HAIR	DARK BLONDE



Reid Rohling

altezza: **188**

petto: **85**

vita: **69**

fianchi: **90**

scarpe: **44**

occhi: **blu**

capelli: **biondo scuro**

height: **6,2**

chest: **33 1/2**

waist: **27**

hips: **35 1/2**

shoes: **10**

eyes: **blue**

hair:



BOOK

JACKET, SHIRT AND TROUSERS **DZOJCHEN**
SHOES **PURIFIED**



16MMSCENE

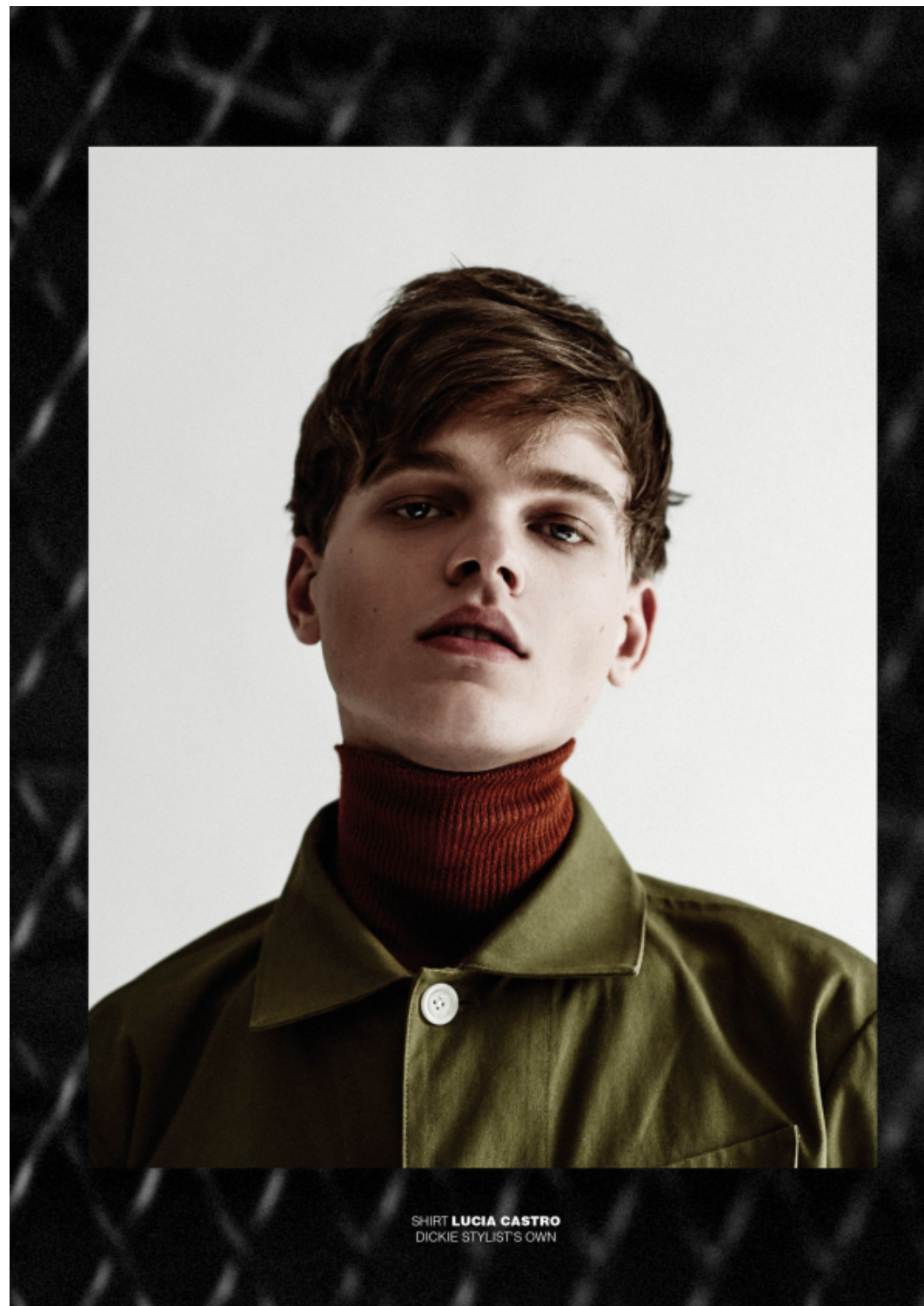

SHIRT **LUCIA CASTRO**
DICKIE STYLIST'S OWN



PONCHO AND SWEATER
CARLOS CAMPOS



14MMSCENE

JACKET AND TROUSERS **DZOJCHEN**
SHOES **FLORSHEIM**



12MMSCENE



JACKET AND TROUSERS **KENNETH NING**
CHOKER STYLIST'S OWN

MMSCENE13



D'SCENE

LEO · ANA · REID









SEZONA BAKIŞ

BU SEZON BÜTÜN TRENDLERİN MERKEZİNDE RAHATLIK VAR. GRİNİN HİP HOPNA, GENİŞ KESİM TAKIMI VE SEZELERLE BULUŞUYOR. HACİMLİ PANTOLARI HARŞETİ ALANINI GENİŞLETİYOR. ANFORU ARTIRIYOR. ZOLERİN ÖZGÜR RUHU GAYRİ MÜMKÜN DA ETİKESİ AETİNA ALIYOR. İÇİ KİRAFETLERİNİ ANCIKIRAN TULUMLAR EPİCİDİ RAHATLIĞI SOKAĞA DÜŞÜRÜYOR. VE KULLANIMI EN RAHAT RENK SEYHALİ STEER KARŞIMIZA ÇIKIYOR. BU KİŞİN EN ÖNEMLİ ALTİTRENDİNİ BİR ARAYA GETİRİYOR.

MADE IN ABER-KRANK • VESTIGER • TIGER • MÖSSA • ELLER • HÖRTRAK • BRINCO

SICAKLIK
Trendlerin merkezinde rahatlık var. Grinin hip hopna, geniş kesim takımı ve sezellerle buluşuyor. Hacimli pantoları harşeti alanını genişletiyor. Anforu artırıyor. Zolelerin özgür ruhu gayrî mümkün da etikesi aetina alıyor. İç kirafetlerini ancikiran tulumlar epicidî rahatlığı sokaga düşürüyor. Ve kullanımı en rahat renk seyhalî steer karşımıza çıkıyor. Bu kişinin en önemli altitrendini bir araya getiriyor.



Boys

PHOTOGRAPHY **CHUCK REYES** CREATIVE DIRECTION **AUDIE UMALI** STYLING **ADRIAN MANUEL**
GROOMING **JEANIE STFU** @ ATELIER MANAGEMENT; MODELS **MICHAEL LOCKLEY & HAMID UNRADE** @ RED-CITIZEN; REID ROHLING & HIDEKI ASAHINA & DIEGO VILLAREAL @ FUSION; ROBERT SPENCER @ MAJESTY; ANDERS JOHNSON @ REQUES; NOANE BELL, CONG CHEN & TOBIN VERDONE @ VNY; LUCA JAHAL @ SOUL; BENJAMIN CIPHERBECK @ DNA.

Reid
wears shirt and pants **PATRIK ERVELL**; jacket **OVADIA AND SOHS**; slippers **COACH**.



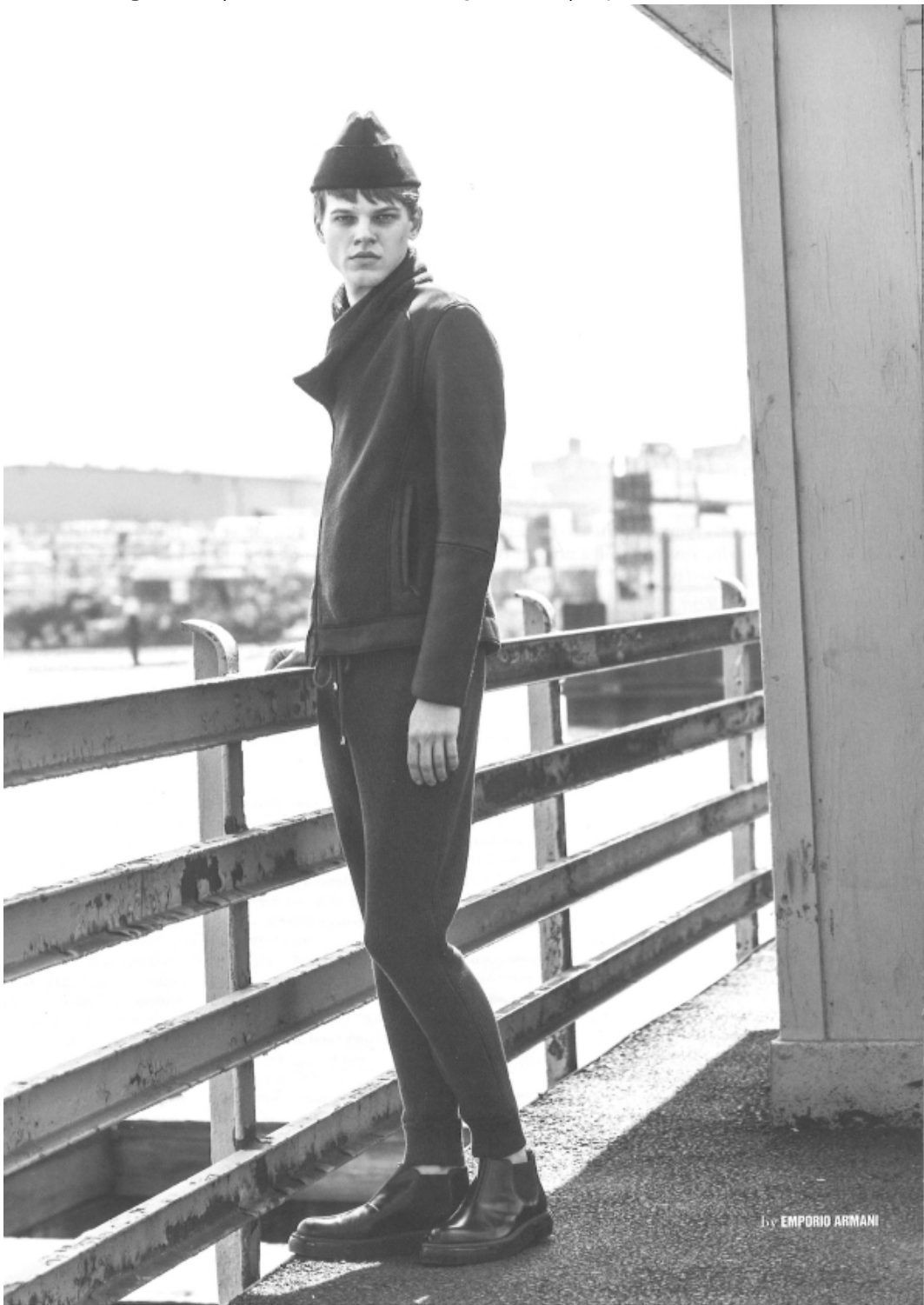



НА АНЕ: ШЕРСТЯНОЕ ПАЛЬТО, КАШЕМИР-ОВЫЙ ПУЛОВЕР, БРЮКИ ИЗ ШЕРСТИ С ШЕЛКОМ, ВСЕ MICHAEL KORS; КОЖАНЫЕ КЕДЫ, LACOSTE, ПЛАСТИКОВЫЕ ОЧКИ, RAY-BAN.
НА РИДЕ: ПАЛЬТО, РУБАШКА, БРЮКИ, ВСЕ MICHAEL KORS.
На странице слева:
НА АНЕ: НЕЙЛОНОВЫЕ ПАЛЬТО И ЮБКА, ХЛОПКОВАЯ БЛУЗКА, КОЖАНЫЕ БОТИНКИ, ВСЕ PRADA; ШЕРСТЯНОЙ БЕРЕТ, PAUL & JOE; СЕРЕБРЯНАЯ КЛИПСА НА ГУБЕ, PAMELA LOVE.
НА РИДЕ: ПАЛЬТО, РУБАШКА, БРЮКИ, ТУФЛИ, ВСЕ PRADA; БЕРЕТ, PAUL & JOE.



НА АНЕ: ШЕРСТЯНЫЕ ПАЛЬТО И БРЮКИ, ШЕЛКОВЫЙ ТОП, ВСЕ GIORGIO ARMANI; КОЖАНЫЕ КЕДЫ, LACOSTE; СЕРЕБРЯНАЯ КЛИПСА В НОСУ, PAMELA LOVE.
НА РИДЕ: ПИДЖАК, РУБАШКА, БРЮКИ, ВСЕ GIORGIO ARMANI; КЕДЫ, LACOSTE.
На странице слева:
НА АНЕ: КАШЕМИР-ОВЫЙ ПУЛОВЕР, ШЕЛКОВАЯ БЛУЗКА, ШЕРСТЯНЫЕ БРЮКИ, ВСЕ BOTTEGA VENETA.
НА МОЛОДЫХ ЛЮДЯХ: ПУЛОВЕРЫ, БРЮКИ, ВСЕ BOTTEGA VENETA.





MMSCENE

010



REID ROHLING



SCAN ME 