Suzana Horvat

altezza: **178**

seno: **85**

vita: **63**

fianchi: **90**

scarpe: **40**

occhi: **verdi**

capelli: **castani**

height: **5,10**

bust: **33 1/2**

waist: **24 1/2**

hips: **35 1/2**

shoes: **7**

eyes: **green**

hair: **brown**

BOOK

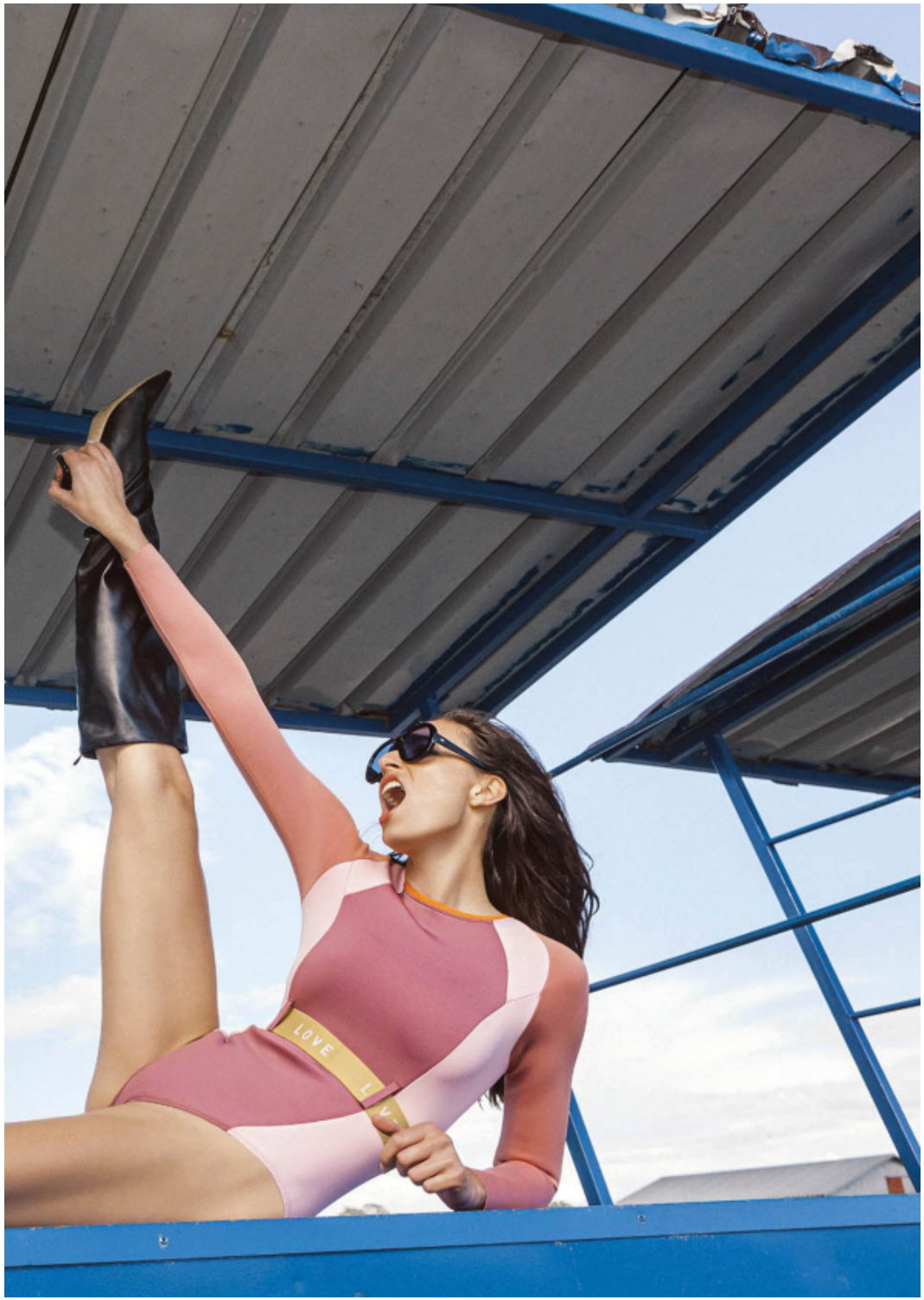
LOVE

Philosophy di
Lorenzo Serafini
Zaks
Elfs
Saint Laurent

GRAZIA
ISTRAŽUJEM
POPUP TREN
NOVO LI
GRADO
ROATIA
DJ 217 SRPANJ 2017.
60 den.
ITERVJU
OSIPA
ISAC
OREDANA
AHORIĆ
HOPPING
Morski
stilski
VODIČ
BEAUT
Jeste
spremne z
SUNCE
TREN
Hrvats
produkt-diza
koji volin
TOP
PRIČ
Odlaz
mladih
manja broj
nezaposlen
Skandaloz
ljubav – že
starija
partner
Dugo
toplo
SEXY
LJETO

Korset od čipke - **Matija Vuica**, 1.500 kn. Kupaće gaćice - **Calzedonia**, 120 kn. Čipkasti veo - vlasništvo stilista

Svilena haljina s pojasom - **Marc Jacobs**, 5 390 kn. Pozlaćene tradicionalne naušnice "Dalmatinke" 1 550 kn, pozlaćeni lančić 245 kn s tradicionalnim dubrovačkim privjeskom 670 kn, sve **Zaks**. Kožne sandale s drvenim potplatima - **Saint Laurent**, 6 720 kn

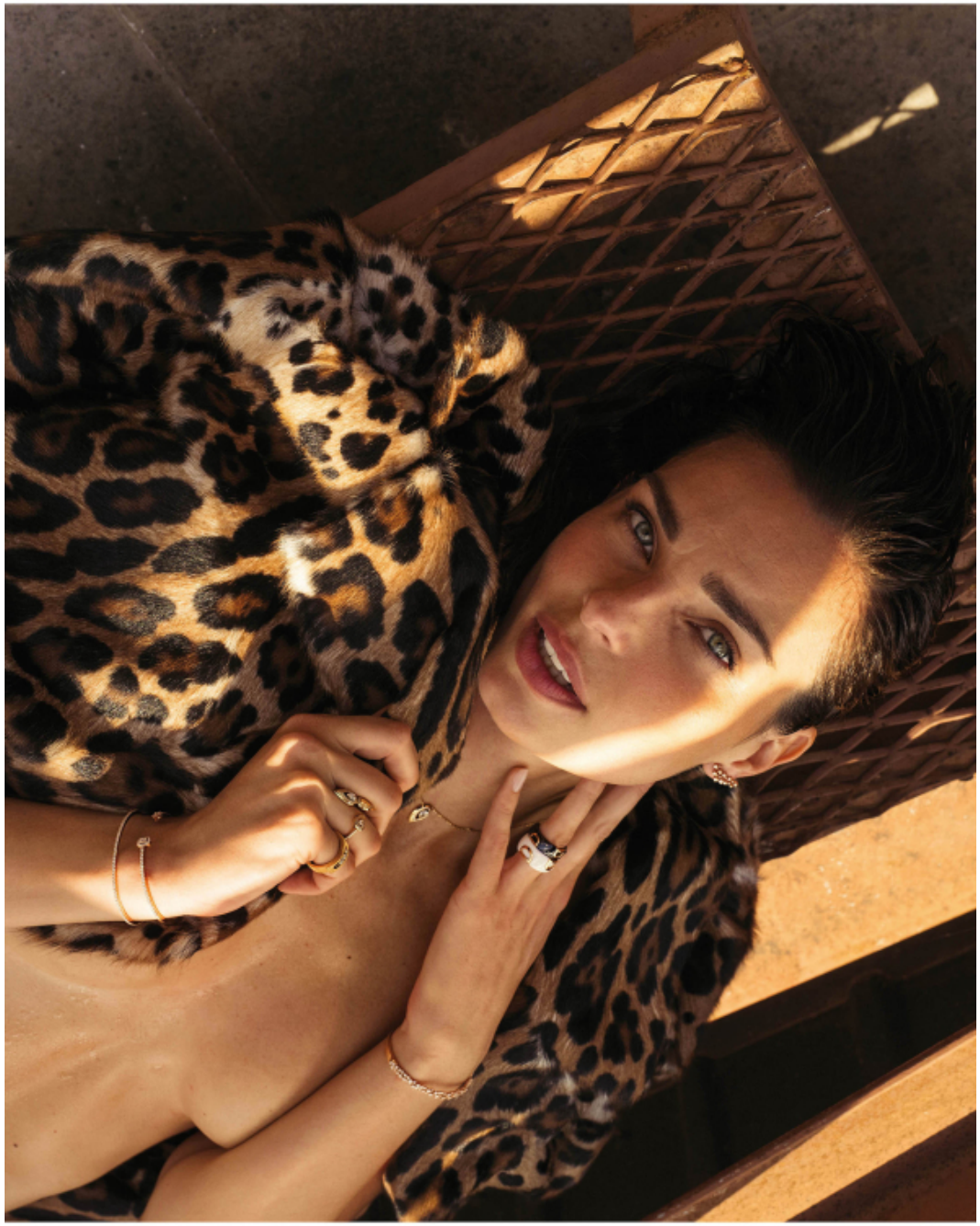

PULOVER UKRAŠEN
ČIPKOM **LEI LOU** BY
ALEKSANDRA
DOJČINOVIĆ, 999 KN

Kupaći kostim - **Calzedonia**, 305 kn. Šešir
- **Karl Lagerfeld**, 599 kn. Zlatni lanac
- držač za naočale - **La Loope**, 700 kn,
Ghetaldus. Metalni ringovi - **H&M**, 50 kn

.FASHION

SCAN ME